SISTEMA NACIONAL PARA EL DESARROLLO INTEGRAL DE LA FAMILIA

Unidad de Asistencia e Integración Social
Dirección General de Rehabilitación

Programa de Atención a Personas con Discapacidad

INFORME DE AVANCES FÍSICO-FINANCIEROS

Fecha de elaboración del informe	**Trimestre que se informa** (marcar con X)			
15 de Noviembre 2015	Ene-Mar	Abr-Jun	Jul-Sep	Oct-Dic x
Fecha de Radicación del Subsidio del Proyecto				
27 de Octubre 2015				

Datos Generales		
Nombre del Ejecutor (SEDIF, SMDIF U OSC)	Sistema para el Desarrollo Integral de la Familia del Estado de Morelos	
Nombre del Director General o Apoderado legal	Dra. María Elisa Zamudio Abrego	
Domicilio	Calle Las Quintas No.15 Col. Cantarranas, C.P. 62448 Cuernavaca, Morelos	
Teléfono	**Correo electrónico**	**Página Web**
(01 777) 3141452	elisa.zamudio@difmorelos.com	www.difmorelos.com

Nombre del Proyecto
Suministro e Instalación de Techumbre para la Cancha de Basquetbol del Centro de Atención al Menor, para la Atención de Menores con Discapacidad en el Estado de Morelos

Objetivo del Proyecto
Proporcionar más y mejores servicios, mediante la instalación de una techumbre metálica en el Centro de Atención al Menor, a los niños y niñas con discapacidad que se encuentran bajo protección y cuidado del Sistema DIF Morelos, así como a los menores de los diferentes Municipios del estado para que puedan desarrollar actividades deportivas, recreativas y culturales que favorezcan su inclusión social, promoviendo el ejercicio pleno de sus derechos.

PRIMERA PARTE. INFORME DEL DESARROLLO DEL PROYECTO

Informe Analítico Descriptivo del Proyecto
Con fecha 27 de Octubre 2015 se radicaron los recursos al Estado para el suministro e instalación de techumbre para la cancha de basquetbol del Centro de Atención al Menor con las siguientes etapas de desarrollo del proyecto, trabajos preliminares, suministro e instalación de bases para estructura, suministro e instalación de estructura, suministro e instalación de acabados, conclusión del proyecto

SEGUNDA PARTE. AVANCE FÍSICO

Reporte de Avance en Metas		
Descripción de la Meta	**Porcentaje de Avance de la Meta**	**Acciones desarrolladas para alcanzar las metas**
Cuarto trimestre 2015 *Trabajos preliminares. *Suministro e instalación de base para estructura. *Suministro e instalación de estructura. *Suministro e instalación de acabados. *Conclusión del proyecto. *Comprobación del proyecto.	70%	Se solicitó la cotización para la instalación de un Techo Prefabricado de estructura metálica para la cancha de basquetbol. Se comienza la obra en el mes de noviembre 2015.

Información de los Recursos Financieros Otorgados				
Instrucciones: En este punto se debe especificar con claridad las acciones, equipos, Obras, insumos, etc. que se hayan adquirido o efectuado con los recursos asignados. Esta información debe coincidir con la reportada en su proyecto en los puntos correspondientes del 8 al 11 (Tercera parte. Obras y Acciones del Formato para la Identificación y Validación de Proyectos).				
Descripción de Obras y/o acciones	**Presupuesto solicitado**	**Presupuesto ejercido**	**Número de factura**	**Observaciones**
Suministro e instalación de techumbre metálica para la cancha del Centro de Atención al Menor (C.A.S.A.) 1.Trabajos preliminares 2.Bases para estructura 3.Estructura 4.Acabados	$500.000.00	$500.000.00	46	Se anexa copia simple de factura
Total	$500.000.00	$500.000.00	46	

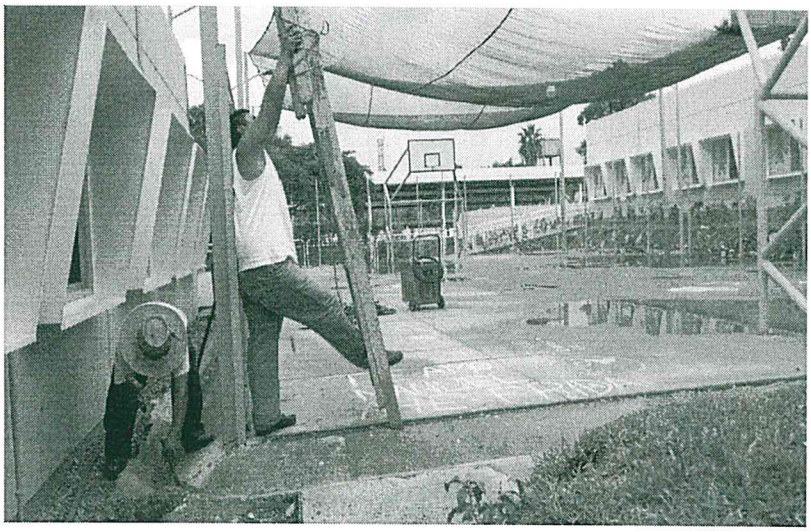

DESINSTALACIÓN DE PTR

DESINSTALACIÓN DE MALLA SOMBRA

APERTURA DE CAJAS PARA BASES DE ESTRUCTURA

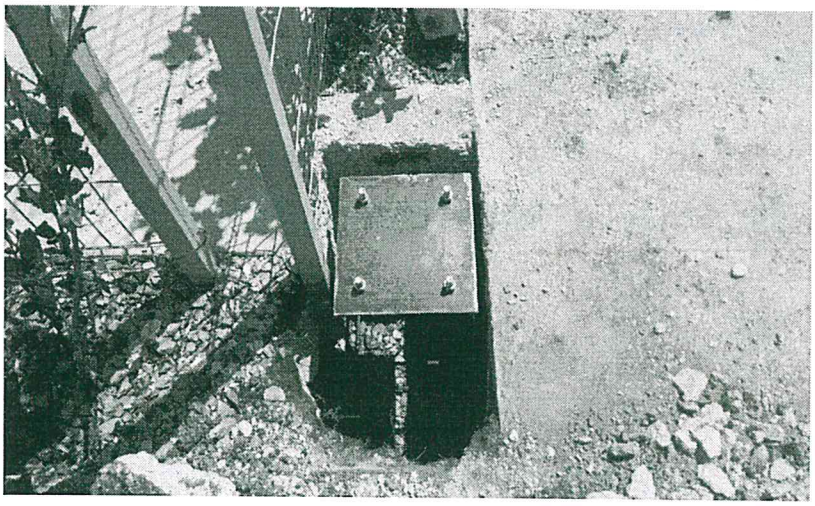

INSTALACIÓN DE BASES CON ANCLAS

ARMADO DE COLUMNAS IPR PARA ESTRUCTURA

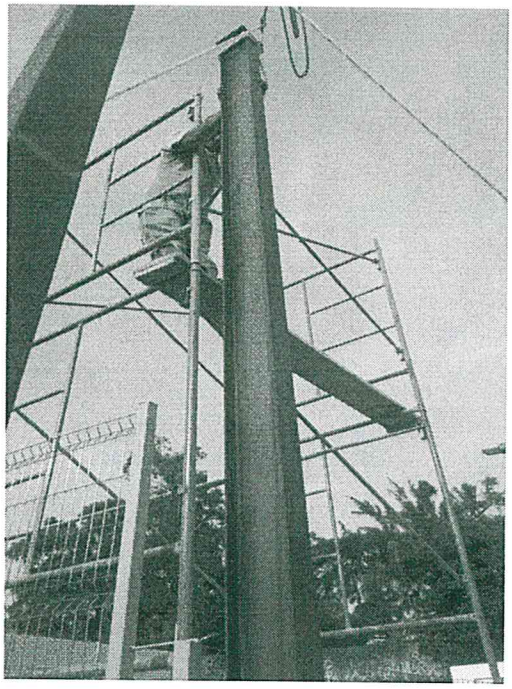

INSTALACION DE COLUMNAS

TERCERA PARTE. JUSTIFICACIÓN

Observaciones
No se tuvo ningún retraso o incumplimiento para el Suministro e Instalación de Techumbre para la cancha de basquetbol en el Centro de Atención al Menor

Dra. María Elisa Zamudio Abrego.

Directora General del Sistema DIF Morelos