



# MANUAL DE PROCESOS Y PROCEDIMIENTOS OPERATIVOS

Código	<b>M-OPG-008</b>	<i>Documento Controlado</i>	Fecha elaboración	<b>Febrero 2015</b>
# Actualización	<b>00</b>		Página	<b>1 de 6</b>
<b>SECRETARÍA ACADÉMICA</b>				

## ***DISEÑO Y REESTRUCTURACIÓN DE PLANES DE ESTUDIO (POSGRADO)***

Elaboró	Revisó	Autorizó
Mtro. Héctor José Bautista Rodríguez Dir. Gral. de Desarrollo Institucional		

# MANUAL DE PROCESOS Y PROCEDIMIENTOS OPERATIVOS

Código	<b>M-OPG-008</b>	<b>Documento Controlado</b>	Fecha elaboración	<b>Febrero 2015</b>
# Actualización	<b>00</b>		Página	<b>2 de 6</b>
<b>SECRETARÍA ACADÉMICA</b>				

## PLAN DE LA CALIDAD DEL PROCESO DE DISEÑO Y REESTRUCTURACIÓN DE PLANES DE ESTUDIO (POSGRADO)

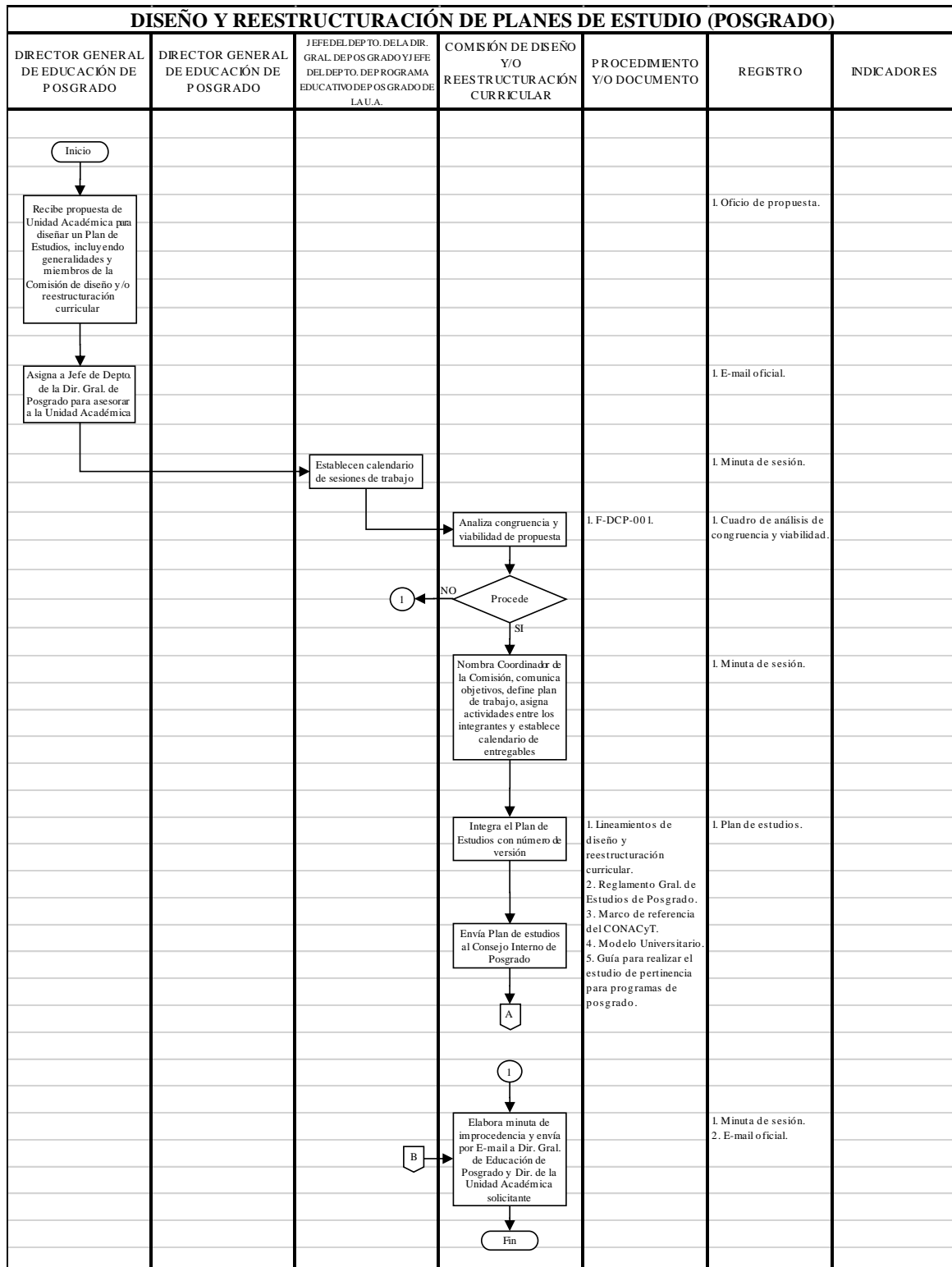







# MANUAL DE PROCESOS Y PROCEDIMIENTOS OPERATIVOS

Código	<b>M-OPG-008</b>	<b>Documento Controlado</b>	Fecha elaboración	<b>Febrero 2015</b>
# Actualización	<b>00</b>		Página	<b>6 de 6</b>
<b>SECRETARÍA ACADÉMICA</b>				

Formulario F-DCP-001 página 2 de 2:

## Cuadro de Análisis de Congruencia y Viabilidad del Programa Educativo de Posgrado

Clave F-DCP-001

C. Análisis de congruencia del Plan de Estudios*								
OBJETIVO GENERAL	OBJETIVOS ESPECÍFICOS	METAS	PERFIL DE INGRESO	REQUISITOS DE INGRESO	PERFIL DE EGRESO	REQUISITOS DE EGRESO	MECANISMOS DE EGRESO	MAPA CURRICULAR

\* Aplica sólo para reestructuración.

## Cuadro de Análisis de Congruencia y Viabilidad del Programa Educativo de Posgrado

Clave F-DCP-001

D. Eficiencia Terminal*			
Fecha de Creación	Fecha de Reestructuración (última)	Porcentaje de Eficiencia Terminal por generación (graduados hasta 6 meses después de la duración del plan de estudios)	
		Generación	Porcentaje

\* Aplica sólo para reestructuración.