MANUAL DE PROCEDIMIENTOS DEL JUZGADO DE PAZ MUNICIPAL

H. Ayuntamiento Municipal
Constitucional de Jojutla, Morelos
2016-2018

OBJETIVO

Resolver las controversias de procesos ejecutivos mercantiles surgidas entre las partes, aplicando en su caso la imparcialidad, justicia, y la legalidad.

FUNDAMENTACIÓN LEGAL

1.- Constitución Política de los Estados Unidos Mexicanos.
2.- Ley orgánica del Poder Judicial del Estado de Morelos.
3.- Ley Orgánica Municipal.
4.- Ley de Títulos y Operaciones de Crédito.
5.-.Código de Comercio.
6-. Código Federal de Procedimientos Civiles.
7.- Código Civil y de Procedimientos Civiles en el Estado de Morelos.
8.-. Jurisprudencias
10.- Circulares del Poder Judicial del Estado de Morelos
11.- Ley de Amparo

Los instrumentos jurídicos y las normas jurídicas generales y particulares que se citan se consideran las vigentes a la fecha, comprendiendo todas las actualizaciones.

PROCEDIMIENTOS
EJECUTIVOS MERCANTILES

En el Juzgado de Paz se realizan de los siguientes asuntos:

I.- De los juicios cuyo monto no exceda del importe de Ciento Cincuenta Veces El Salario Mínimo Diario General Vigente en el Estado de Morelos. Se exceptúan los juicios que versen sobre propiedad y demás derechos reales sobre inmuebles, los posesorios y los que versen sobre estado y condición de las personas y derechos de familia;

II.- De la diligenciación de los exhortos y despachos.

III.- De los delitos sancionados únicamente con multa o con pena alternativa.

IV- Los demás asuntos que les corresponda conforme a la ley.

Somos auxiliares de los tribunales de la federación y del estado, y practicamos las diligencias que unos y otros les encomienden.

PROCEDIMIENTOS EJECUTIVOS MERCANTILES

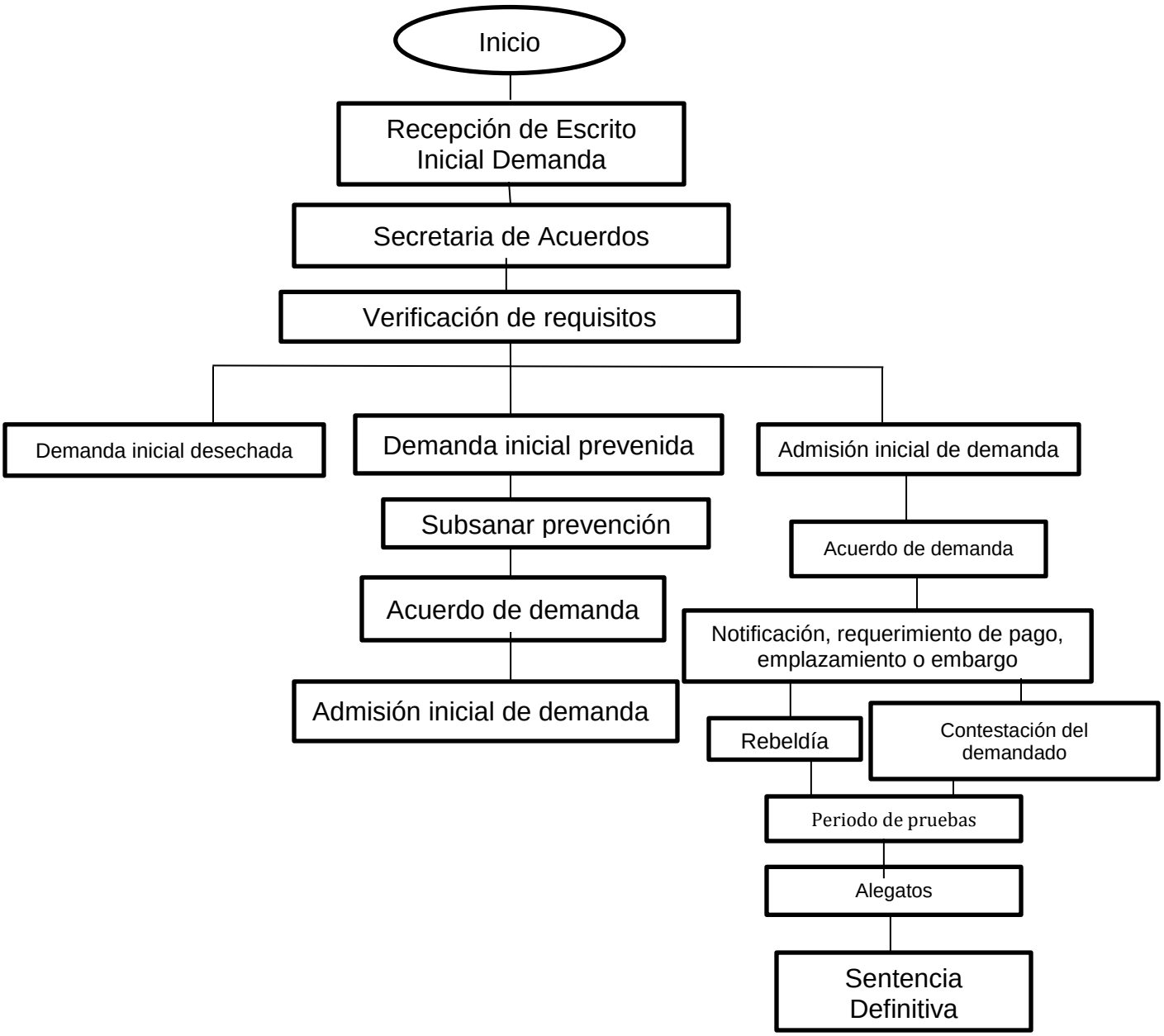

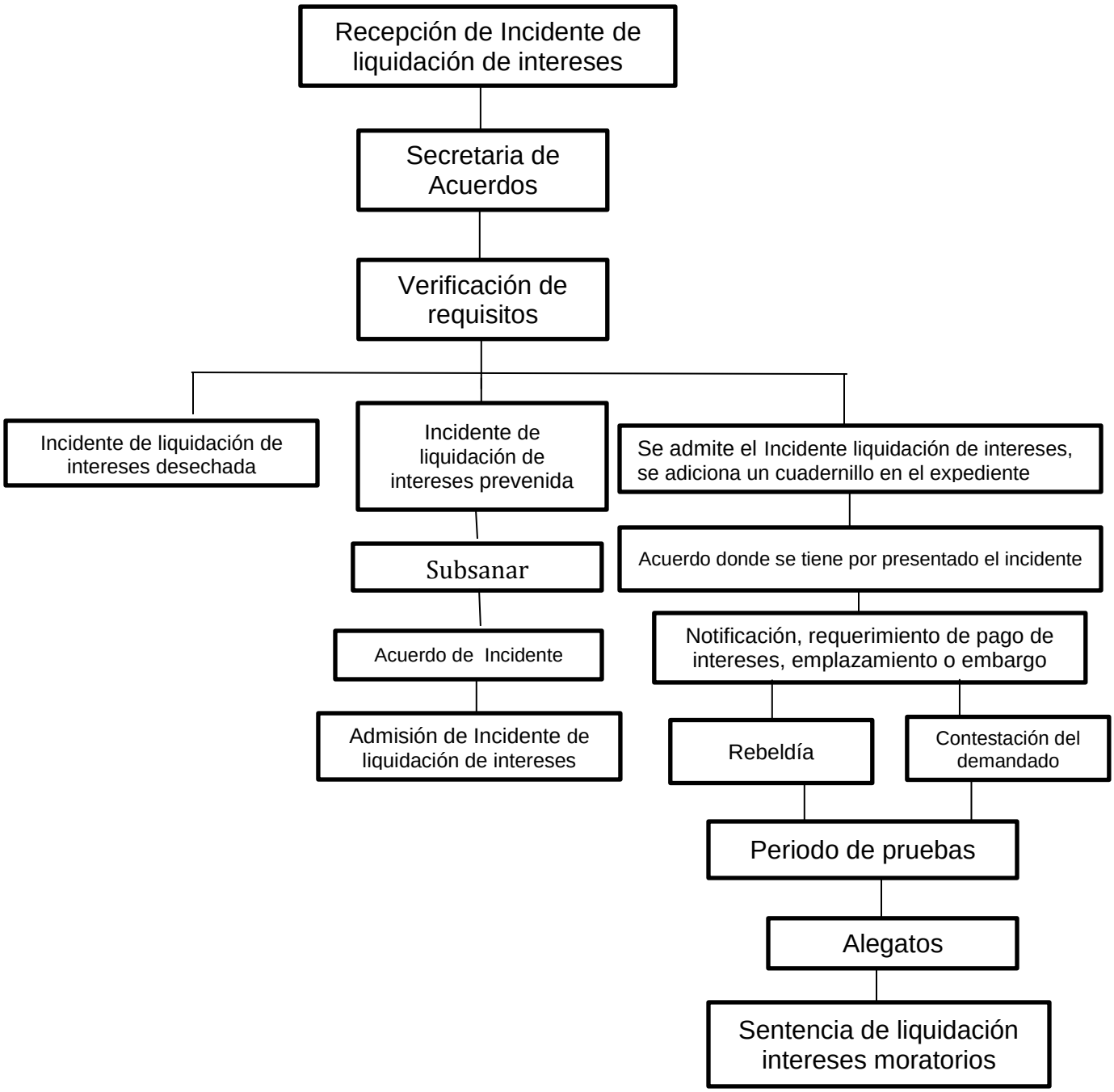
Recepción de Incidente de liquidación de intereses
Secretaria de Acuerdos
Verificación de requisitos
Incidente de liquidación de intereses desechada
Incidente de liquidación de intereses prevenida
Se admite el Incidente liquidación de intereses, se adiciona un cuadernillo en el expediente
Subsanar
Acuerdo donde se tiene por presentado el incidente
Acuerdo de Incidente
Notificación, requerimiento de pago de intereses, emplazamiento o embargo
Admisión de Incidente de liquidación de intereses
Rebeldía
Contestación del demandado
Periodo de pruebas
Alegatos
Sentencia de liquidación intereses moratorios
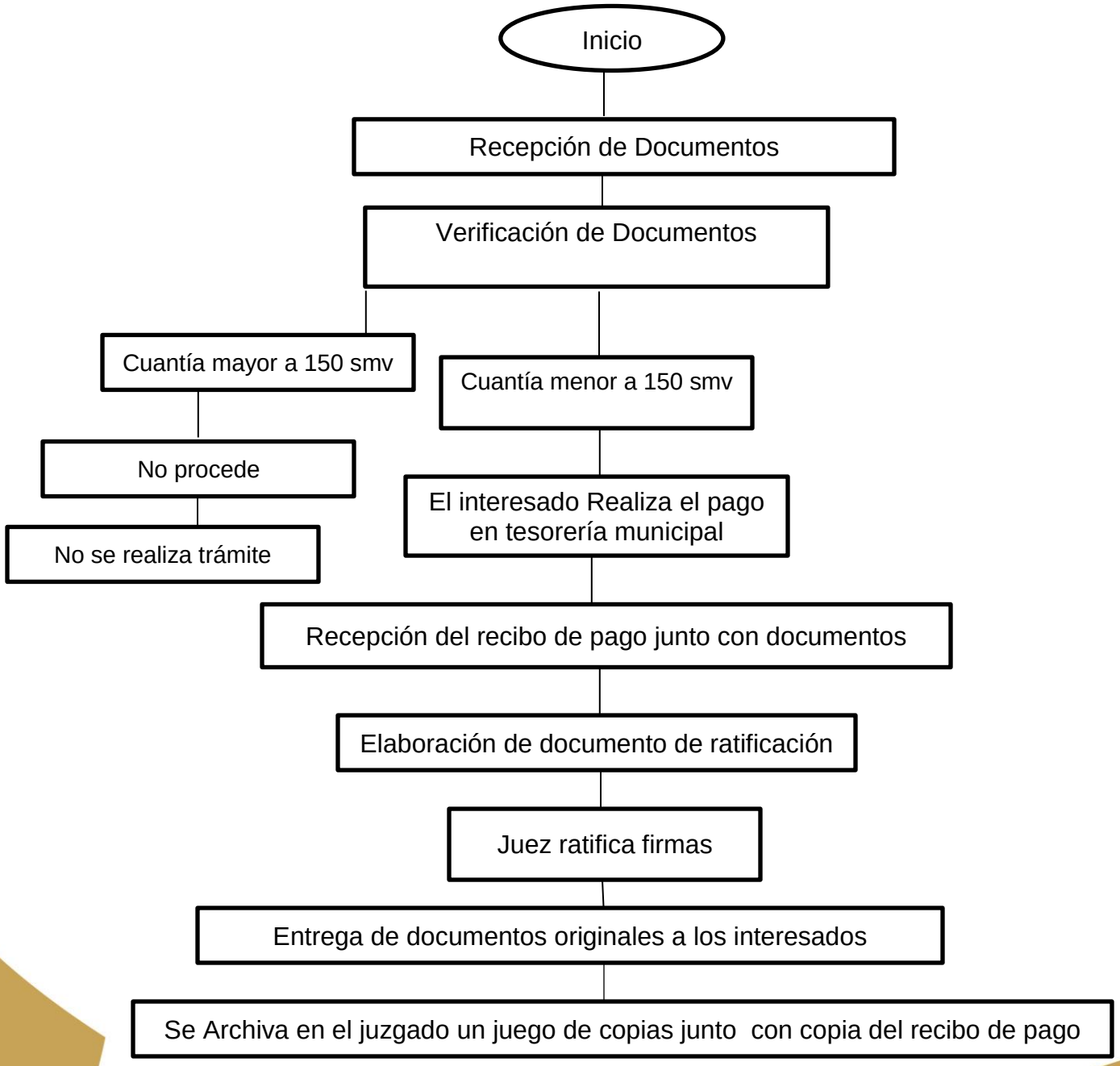
En lo relativo a los trámites administrativos se realizan las cuestiones de propiedad, atendemos ratificación de contratos privados de compraventa cuyo monte del mismo no exceda de ciento cincuenta veces el salario mínimo general vigente en el estado.