



Cuenta Pública 2015

**Del 1 de enero al 31 de diciembre
de 2015 y 2014**

CUENTA PÚBLICA | 2015
FIDEICOMISO EJECUTIVO DEL FONDO DE
COMPETITIVIDAD Y PROMOCIÓN DEL EMPLEO |



Introducción

CUENTA PÚBLICA
FIDEICOMISO EJECUTIVO DEL FONDO DE
COMPETITIVIDAD Y PROMOCIÓN DEL EMPLEO
No. 2151-8
4° TRIMESTRE

2015

Introducción

FIDECOMP decide adoptar e implementar los postulados básicos de la Contabilidad Gubernamental a partir del ejercicio 2011 en cumplimiento con los artículos séptimo y cuarto transitorio de la Ley de Contabilidad Gubernamental a efecto de construir junto con los elementos técnicos y normativos que el Consejo Nacional de Armonización Contable (CONAC), la matriz de conversión que permita estar en posibilidad de cumplir con la emisión de información contable y presupuestaria en forma periódica bajo las clasificaciones administrativas, económica, funcional y programática a más tardar el 31 de diciembre de 2012.

La parte relevante de la nueva contabilidad gubernamental es el DEVENGO CONTABLE. Los registros contables de los entes públicos se llevarán con base acumulativa. El ingreso devengado, es el momento contable que se realiza cuando existe jurídicamente el derecho de cobro de impuestos, derechos, productos, aprovechamientos y otros ingresos por parte de los entes públicos. El gasto devengado, es el momento contable que refleja el reconocimiento de una obligación de pago a favor de terceros por la recepción de conformidad de bienes, servicios y obra pública contratados; así como de las obligaciones que derivan de tratados, leyes, decretos, resoluciones y sentencias definitivas.

En el caso de FIDECOMP, el efecto más importante resultado en la aplicación de esta nueva Ley, tiene que ver con el tratamiento de los recursos que se entregan a los distintos proponentes por la asignación autorizada de sus proyectos, sobre los cuales, el FIDECOMP está obligado a supervisar su correcto cumplimiento y aprobación, conforme a los contratos que al efecto se firman. Anteriormente, la entrega de dichos recursos se cargaba a resultados de manera directa y no se llevaba el control contable del devengo de los mismos. Ahora dichos recursos se controlan por proyecto, en una cuenta de balance como derechos por comprobar y en la medida que se cumple documental y físicamente con los contratos firmados, se van registrando en el estado de actividades como gasto real.



Información Contable

CUENTA PÚBLICA
FIDEICOMISO EJECUTIVO DEL FONDO DE
COMPETITIVIDAD Y PROMOCIÓN DEL EMPLEO No.
2151-8
4° TRIMESTRE

2015

Fideicomiso Ejecutivo del Fondo de Competitividad y Promoción del Empleo 2151-8

Concepto	2015	2014	Concepto	2015	2014
INGRESOS Y OTROS BENEFICIOS			GASTOS Y OTRAS PÉRDIDAS		
Ingresos de la Gestión	216,813,930	192,741,064	Gastos de Funcionamiento	3,111,864	2,693,204
Impuestos	216,813,930	192,741,064	Servicios Personales	-	-
Cuotas y Aportaciones de Seguridad Social	-	-	Materiales y Suministros	53,748	33,240
Contribuciones de Mejoras	-	-	Servicios Generales	3,058,116	2,659,964
Derechos	-	-			
Productos de Tipo Corriente	-	-	Transferencia, Asignaciones, Subsidios y Otras Ayudas	203,931,668	148,720,751
Aprovechamientos de Tipo Corriente	-	-	Transferencias Internas y Asignaciones al Sector Público	-	-
Ingresos por Venta de Bienes y Servicios	-	-	Transferencias al Resto del Sector Público	-	-
Ingresos no Comprendidos en las Fracciones de la Ley de Ingresos	-	-	Subsidios y Subvenciones	160,568,882	110,172,538
Causados en Ejercicios Fiscales Anteriores Pendientes de Liquidación o Pago	-	-	Ayudas Sociales	-	-
			Pensiones y Jubilaciones	-	-
			Transferencias a Fideicomisos, Mandatos y Contratos Análogos	43,362,786	38,548,213
			Transferencias a la Seguridad Social	-	-
			Donativos	-	-
			Transferencias al Exterior	-	-
Participaciones, Aportaciones, Transferencias, Asignaciones, Subsidios y Otras Ayudas					
Participaciones y Aportaciones	-	-	Participaciones y Aportaciones	-	-
Transferencia, Asignaciones, Subsidios y Otras ayudas	-	-	Participaciones	-	-
			Aportaciones	-	-
			Convenios	-	-
Otros Ingresos y Beneficios	1,693,675	1,532,618			
Ingresos Financieros	1,693,675	1,532,618	Intereses, Comisiones y Otros Gastos de la Deuda Pública	43,034	1,923,064
Incremento por Variación de Inventarios	-	-	Intereses de la Deuda Pública	-	-
Disminución del Exceso de Estimaciones por Pérdida o Deterioro u Obsolescencia	-	-	Comisiones de la Deuda Pública	-	-
Disminución del Exceso de Provisiones	-	-	Gastos de la Deuda Pública	-	-
Otros Ingresos y Beneficios Varios	-	-	Costo por Coberturas	-	-
			Apoyos Financieros	-	-
Total de Ingresos y Otros Beneficios	2,18,507,605	194,273,682	Otros Gastos y Pérdidas Extraordinarias	43,034	1,923,064
			Estimaciones, Depreciaciones, Deterioros, Obsolescencia y Amortizaciones	42,579	38,440
			Provisiones	-	-
			Disminución de Inventarios	-	-
			Aumento por Insuficiencia de Estimaciones por Pérdida o Deterioro y Obsolescencia	-	-
			Aumento por Insuficiencia de Provisiones	-	-
			Otros Gastos	455	1,884,624
			Inversión Pública	-	-
			Inversión Pública no Capitalizable	-	-
			Total de Gastos y Otras Pérdidas	207,086,566	153,337,019
			Resultados del Ejercicio (Ahorro/Desahorro)	11,421,039	40,936,663

Bajo protesta de decir verdad declaramos que los Estados Financieros y sus Notas son razonablemente correctos y responsabilidad del emisor.

ELABORÓ

AUTORIZÓ

Fideicomiso Ejecutivo del Fondo de Competitividad y Promoción del Empleo 2151-8

CONCEPTO	Año	2015	2014	CONCEPTO	2015	2014
ACTIVO				PASIVO		
Activo Circulante				Activo Circulante		
Efectivo y Equivalentes		1,728,972	1,412,594	Cuentas por Pagar a Corto Plazo	186,602,999	90,254,464
Derechos a Recibir Efectivo o Equivalentes		219,280,671	120,572,841	Documentos por Pagar a Corto Plazo	-	-
Derechos a Recibir Bienes o Servicios		228,649,704	219,868,653	Porción a Corto Plazo de la Deuda Pública a Largo Plazo	-	-
Inventarios		-	-	Títulos y Valores a Corto Plazo	-	-
Almacenes		-	-	Pasivos Diferidos a Corto Plazo	-	-
Estimación por Pérdida o Deterioro de Activos Circulantes		-	-	Fondos y Bienes de Terceros en Garantía y/o Administración a Corto Plazo	-	-
Otros Activos Circulantes		32,016	32,016	Provisiones a Corto Plazo	-	-
Total de Activos Circulantes		449,691,363	341,886,104	Otros Pasivos a Corto Plazo	-	-
Activo No Circulante				Total de Pasivos Circulantes	186,602,999	90,254,464
Inversiones Financieras a Largo Plazo		-	-	Pasivo No Circulante		
Derechos a Recibir Efectivo o Equivalentes a Largo Plazo		-	-	Cuentas por Pagar a Largo Plazo	-	-
Bienes Inmuebles, Infraestructura y Construcciones en Proceso		-	-	Documentos por Pagar a Largo Plazo	-	-
Bienes Muebles		526,934	544,576	Deuda Pública a Largo Plazo	-	-
Activos Intangibles		4,011	4,011	Pasivos Diferidos a Largo Plazo	-	-
Depreciación, Deterioro y Amortización Acumulada de Bienes		146,777	128,735	Fondos y Bienes de Terceros en Garantía y/o en Administración a Largo Plazo	-	-
Activos Diferidos		-	-	Provisiones a Largo Plazo	-	-
Estimación por Pérdida o Deterioro de Activos no Circulantes		-	-	Total de Pasivos No Circulantes	186,602,999	90,254,464
Otros Activos no Circulantes		-	-	Total del Pasivo	35,434,626	35,434,626
Total de Activos No Circulantes		384,168	419,852	HACIENDA PÚBLICA/ PATRIMONIO		
Total del Activo		450,075,531	342,305,956	Hacienda Pública/Patrimonio Contribuido		
				Aportaciones	35,386,998	35,386,998
				Donaciones de Capital	47,628	47,628
				Actualización de la Hacienda Pública / Patrimonio	-	-
				Hacienda Pública/Patrimonio Generado	228,037,906	216,616,866
				Resultados del Ejercicio (Ahorro / Desahorro)	11,421,039	40,936,663
				Resultados de Ejercicios Anteriores	216,616,867	175,680,203
				Revalúos	-	-
				Reservas	-	-
				Rectificaciones de Resultados de Ejercicios Anteriores	-	-
				Exceso o Insuficiencia en la Actualización de la Hacienda Pública/Patrimonio	-	-
				Resultado por Posición Monetaria	-	-
				Resultado por Tenencia de Activos no Monetarios	-	-
				Total Hacienda Pública/ Patrimonio	263,472,532	252,051,492
				Total del Pasivo y Hacienda Pública / Patrimonio	450,075,531	342,305,956

Bajo protesta de decir verdad declaramos que los Estados Financieros y sus Notas son razonablemente correctos y responsabilidad del emisor.

LABOR

AUTORIZO

C. P. C. Roberto Hernández Fonseca
Contador Externo del Fideicomiso Ejecutivo de
Competitividad y Promoción al Empleo 2158-1

Lic. Hernán Aldrete Valencia
Directora General del Fideicomiso Ejecutivo de
Competitividad y Promoción al Empleo 2158-1

Concepto	Origen	Aplicación	Concepto	Origen	Aplicación
ACTIVO	35,684	107,805,259	PASIVO	96,348,535	-
Activo Circulante	-	107,805,259	Pasivo Circulante	96,348,535	-
Efectivo y Equivalentes	-	316,378	Cuentas por Pagar a Corto Plazo	96,348,535	-
Derechos a Recibir Efectivo o Equivalentes	-	98,707,830	Documentos por Pagar a Corto Plazo	-	-
Derechos a Recibir Bienes o Servicios	-	8,781,051	Porción a Corto Plazo de la Deuda Pública a Largo Plazo	-	-
Inventarios	-	-	Títulos y Valores a Corto Plazo	-	-
Almacenes	-	-	Pasivos Diferidos a Corto Plazo	-	-
Estimación por Pérdida o Deterioro de Activos Circulantes	-	-	Fondos y Bienes de Terceros en Garantía y/o Administración a Corto Plazo	-	-
Otros Activos Circulantes	-	-	Provisiones a Corto Plazo	-	-
Activo No Circulante	35,684	-	Otros Pasivos a Corto Plazo	-	-
Inversiones Financieras a Largo Plazo	-	-	Pasivo No Circulante	-	-
Derechos a Recibir Efectivo o Equivalentes a Largo Plazo	-	-	Cuentas por Pagar a Largo Plazo	-	-
Bienes Inmuebles, Infraestructura y Construcciones en Proceso	-	-	Documentos por Pagar a Largo Plazo	-	-
Bienes Muebles	17,642	-	Deuda Pública a Largo Plazo	-	-
Activos Intangibles	-	-	Pasivos Diferidos a Largo Plazo	-	-
Depreciación, Deterioro y Amortización Acumulada de Bienes	18,042	-	Fondos y Bienes de Terceros en Garantía y/o en Administración a Largo Plazo	-	-
Activos Diferidos	-	-	Provisiones a Largo Plazo	-	-
Estimación por Pérdida o Deterioro de Activos no Circulantes	-	-	HACIENDA PÚBLICA/ PATRIMONIO	40,936,664	29,515,624
Otros Activos no Circulantes	-	-	Hacienda Pública/Patrimonio Contribuido	-	-
			Aportaciones	-	-
			Donaciones de Capital	-	-
			Actualización de la Hacienda Pública / Patrimonio	-	-
			Hacienda Pública/Patrimonio Generado	40,936,664	29,515,624
			Resultados del Ejercicio (Ahorro / Desahorro)	-	29,515,624
			Resultados de Ejercicios Anteriores	40,936,664	-
			Revaluos	-	-
			Reservas	-	-
			Rectificaciones de Resultados de Ejercicios Anteriores	-	-
			Exceso o Insuficiencia en la Actualización de la Hacienda Pública/Patrimonio	-	-
			Resultado por Posición Monetaria	-	-
			Resultado por Tenencia de Activos no Monetarios	-	-

Bajo protesta de decir verdad declaramos que los Estados Financieros y sus Notas son razonablemente correctos y responsabilidad del emisor.

ELABORÓ

AUTORIZÓ

C.P.C. Roberto Hernández Fonseca
Contador Externo del Fideicomiso Ejecutivo de
Competitividad y Promoción al Empleo 2158-1

Lic. Hernán Aldrete Valencia
Directora General del Fideicomiso Ejecutivo de
Competitividad y Promoción al Empleo 2158-1

Fideicomiso Ejecutivo del Fondo de Competitividad y Promoción del Empleo 2151-8

Concepto	Hacienda Pública/Patrimonio Contribuido	Hacienda Pública/Patrimonio Generado de Ejercicios Anteriores	Hacienda Pública/Patrimonio Generado del Ejercicio	Ajustes por Cambios de Valor	TOTAL
Rectificaciones de Resultados de Ejercicios Anteriores	-	-	-	-	-
Patrimonio Neto Inicial Ajustado del Ejercicio	35,434,626	-	-	-	35,434,626
Aportaciones	35,386,998	-	-	-	35,386,998
Donaciones de Capital	47,628	-	-	-	47,628
Actualización de la Hacienda Pública/Patrimonio	-	-	-	-	-
Variaciones de la Hacienda Pública/Patrimonio Neto del Ejercicio	-	175,680,203	40,936,663	-	216,616,866
Resultados del Ejercicio (Ahorro/Desahorro)	-	-	40,936,663	-	40,936,663
Resultados de Ejercicios Anteriores	-	175,680,203	-	-	175,680,203
Revalúos	-	-	-	-	-
Reservas	-	-	-	-	-
Hacienda Pública/Patrimonio Neto Final del Ejercicio 2014	35,434,626	175,680,203	40,936,663	-	252,051,492
Cambios en la Hacienda Pública/Patrimonio Neto del Ejercicio	-	-	-	-	-
Aportaciones	-	-	-	-	-
Donaciones de Capital	-	-	-	-	-
Actualización de la Hacienda Pública/Patrimonio	-	-	-	-	-
Variaciones de la Hacienda Pública/Patrimonio Neto del Ejercicio	-	40,936,664	11,421,039	-	52,357,703
Resultados del Ejercicio (Ahorro/Desahorro)	-	-	11,421,039	-	11,421,039
Resultados de Ejercicios Anteriores	-	40,936,664	-	-	40,936,664
Revalúos	-	-	-	-	-
Reservas	-	-	-	-	-
Saldo Neto en la Hacienda Pública / Patrimonio 2015	35,434,626	216,616,867	11,421,039	-	263,472,532

Bajo protesta de decir verdad declaramos que los Estados Financieros y sus Notas son razonablemente correctos y responsabilidad del emisor.

ELABORÓ

AUTORIZÓ

C.P.C. Roberto Hernández Fonseca
Contador Externo del Fideicomiso Ejecutivo de
Competitividad y Promoción al Empleo 2158-1

Lic. Hernán Aldrete Valencia
Directora General del Fideicomiso Ejecutivo de
Competitividad y Promoción al Empleo 2158-1



Cuenta Pública 2015
Estado Analítico del Activo
Del 1 de enero al 31 de diciembre de 2015
(Pesos)



Fideicomiso Ejecutivo del Fondo de Competitividad y Promoción del Empleo 2151-8

Concepto	1 Saldo Inicial	2 Cargos del Periodo	3 Abonos del Periodo	4 Saldo Final (1+2-3)	Variación del Periodo (4-1)
ACTIVO	342,305,955	5,956,671,137	5,848,901,561	450,075,531	107,769,576
Activo Circulante	341,886,104	5,956,643,841	5,848,838,582	449,691,363	107,805,259
Efectivo y Equivalentes	1,412,595	5,570,476,549	5,570,160,172	1,728,972	316,377
Derechos a Recibir Efectivo o Equivalentes	120,572,869	216,817,330	118,109,528	219,280,671	98,707,802
Derechos a Recibir Bienes o Servicios	219,868,624	169,349,962	160,568,882	228,649,704	8,781,080
Inventarios	-	-	-	-	-
Almacenes	-	-	-	-	-
Estimación por Pérdida o Deterioro de Activos Circulantes	-	-	-	-	-
Otros Activos Circulantes	32,016	-	-	32,016	-
Activo No Circulante	419,851	27,296	62,979	384,168	35,683
Inversiones Financieras a Largo Plazo	-	-	-	-	-
Derechos a Recibir Efectivo o Equivalentes a Largo Plazo	-	-	-	-	-
Bienes Inmuebles, Infraestructura y Construcciones en Proceso	-	-	-	-	-
Bienes Muebles	544,576	6,896	24,538	526,934	17,642
Activos Intangibles	4,011	-	-	4,011	-
Depreciación, Deterioro y Amortización Acumulada de Bienes	128,736	20,400	38,441	146,777	18,041
Activos Diferidos	-	-	-	-	-
Estimación por Pérdida o Deterioro de Activos no Circulantes	-	-	-	-	-
Otros Activos no Circulantes	-	-	-	-	-

Bajo protesta de decir verdad declaramos que los Estados Financieros y sus Notas son razonablemente correctos y responsabilidad del emisor.

ELABORÓ

AUTORIZO

C.P.C. Roberto Hernández Fonseca
Contador Externo del Fideicomiso Ejecutivo de
Competitividad y Promoción al Empleo 2158-1

Lic. Hernán Aldrete Valencia
Directora General del Fideicomiso Ejecutivo de Competitividad y
Promoción al Empleo 2158-1



Cuenta Pública 2015
Estado Analítico de la Deuda y Otros Pasivos
Del 1 de enero al 31 de diciembre de 2015
(Pesos)



Fideicomiso Ejecutivo del Fondo de Competitividad y Promoción del Empleo 2151-8

Denominación de las Deudas		Moneda de Contratación	Institución o País Acreedor	Saldo Inicial del Periodo	Saldo Final del Periodo
DEUDA PÚBLICA					
Deuda Interna					
Corto Plazo					
	Instituciones de Crédito			-	-
Deuda Externa					
	Títulos y Valores			-	-
	Arrendamientos Financieros			-	-
	Organismos Financieros Internacionales			-	-
	Deuda Bilateral			-	-
	Títulos y Valores			-	-
	Arrendamientos Financieros			-	-
	Subtotal a Corto Plazo			-	-
Largo Plazo					
Deuda Interna					
	Instituciones de Crédito			-	-
Deuda Externa					
	Títulos y Valores			-	-
	Arrendamientos Financieros			-	-
	Organismos Financieros Internacionales			-	-
	Deuda Bilateral			-	-
	Títulos y Valores			-	-
	Arrendamientos Financieros			-	-
	Subtotal a Largo Plazo			-	-
Otros Pasivos					
				90,254,464	186,602,999
	Total Deuda y Otros Pasivos			90,254,464	186,602,999

Bajo protesta de decir verdad declaramos que los Estados Financieros y sus Notas son razonablemente correctos y responsabilidad del emisor.

ELABORÓ

AUTORIZÓ

C.P.C. Roberto Hernández Fonseca
Contador Externo del Fideicomiso Ejecutivo de
Competitividad y Promoción al Empleo 2158-1

Lic. Hernán Aldrete Valencia
Directora General del Fideicomiso Ejecutivo de
Competitividad y Promoción al Empleo 2158-1

Concepto	2015	2014	Concepto	2015	2014
Flujos de Efectivo de las Actividades de Gestión			Flujos de Efectivo de las Actividades de Inversión		
Origen	218,507,605	194,273,682	Origen	96,348,536	17,942,928
Impuestos	216,813,930	192,741,064	Bienes Inmuebles, Infraestructura y Construcciones en Proceso	-	-
Cuotas y Aportaciones de Seguridad Social	-	-	Bienes Muebles	-	-
Contribuciones de mejoras	-	-	Otros Orígenes de Inversión	96,348,536	17,942,928
Derechos	-	-			
Productos de Tipo Corriente	-	-	Aplicación	107,453,198	68,620,915
Aprovechamientos de Tipo Corriente	-	-	Bienes Inmuebles, Infraestructura y Construcciones en Proceso	-	-
Ingresos por Venta de Bienes y Servicios	-	-			
Ingresos no Comprendidos en las Fracciones de la Ley de Ingresos Causados en Ejercicios Fiscales Anteriores Pendientes de Liquidación o Pago	-	-			
Participaciones y Aportaciones	-	-	Bienes Muebles	6,896	-
Transferencias, Asignaciones y Subsidios y Otras Ayudas	-	-	Otras Aplicaciones de Inversión	107,446,302	68,620,915
Otros Orígenes de Operación	1,693,675	1,532,618			
			Flujos Netos de Efectivo por Actividades de Inversión	-	50,677,987
Aplicación	207,086,566	153,337,019	Flujo de Efectivo de las Actividades de Financiamiento		
Servicios Personales	-	-	Origen		
Materiales y Suministros	53,748	33,240	Endeudamiento Neto	-	-
Servicios Generales	3,058,116	2,659,964	Interno	-	-
			Externo	-	-
Transferencias Internas y Asignaciones al Sector Público	-	-	Otros Orígenes de Financiamiento	-	-
Transferencias al resto del Sector Público	-	-			
Subsidios y Subvenciones	-	-	Aplicación		
Ayudas Sociales	160,568,882	110,172,538	Servicios de la Deuda	-	-
Pensiones y Jubilaciones	-	-	Interno	-	-
Transferencias a Fideicomisos, Mandatos y Contratos Análogos	43,362,786	38,548,213	Externo	-	-
Transferencias a la Seguridad Social	-	-	Otras Aplicaciones de Financiamiento	-	-
Donativos	-	-			
Transferencias al Exterior	-	-	Flujos netos de Efectivo por Actividades de Financiamiento	-	-
Participaciones	-	-			
Aportaciones	-	-	Incremento/Disminución Neta en el Efectivo y Equivalentes al Efectivo	316,377	9,741,324
Convenios	-	-			
Otras Aplicaciones de Operación	43,034	1,923,064			
			Efectivo y Equivalente al Efectivo al Inicio del Ejercicio	1,412,595	11,153,918
			Efectivo y Equivalente al Efectivo al Final del Ejercicio	1,728,972	1,412,594
Flujos Netos de Efectivo por Actividades de Gestión	11,421,039	40,936,663			

Bajo protesta de decir verdad declaramos que los Estados Financieros y sus Notas son razonablemente correctos y responsabilidad del emisor.
ELABORÓ

AUTORIZÓ

C.P.C. Roberto Hernández Fonseca
Contador Externo del Fideicomiso Ejecutivo de
Competitividad y Promoción al Empleo 2158-1

Lic. Hernán Aldrete Valencia
Directora General del Fideicomiso Ejecutivo de
Competitividad y Promoción al Empleo 2158-1

Informe de Pasivos Contingentes

NO APLICA

Lic. Hernán Aldrete Valencia
Director General del Fideicomiso
Ejecutivo del Fondo de
Competitividad y Promoción del
Empleo 2151-8.

C.P.C. Roberto Hernández Fonseca
Contador Externo del Fideicomiso
Ejecutivo del Fondo de
Competitividad y Promoción del
Empleo 2151-8.

NOTAS A LOS ESTADOS CONTABLES
AL 31 DE DICIEMBRE DE 2015

I. INFORMACIÓN CONTABLE

A) CAMBIOS EN LA CONTABILIDAD GUBERNAMENTAL

1. LEY GENERAL DE CONTABILIDAD GUBERNAMENTAL

- a) FIDECOMP decide adoptar e implementar los postulados básicos de la Contabilidad Gubernamental a partir del ejercicio 2011 en cumplimiento con los artículos séptimo y cuarto transitorio de la Ley de Contabilidad Gubernamental a efecto de construir junto con los elementos técnicos y normativos que el Consejo Nacional de Armonización Contable (CONAC), la matriz de conversión que permita estar en posibilidad de cumplir con la emisión de información contable y presupuestaria en forma periódica bajo las clasificaciones administrativas, económica, funcional y programática a más tardar el 31 de diciembre de 2012.
- b) La parte relevante de la nueva contabilidad gubernamental es el DEVENGO CONTABLE. Los registros contables de los entes públicos se llevaran con base acumulativa. El ingreso devengado, es el momento contable que se realiza cuando existe jurídicamente el derecho de cobro de impuestos, derechos, productos, aprovechamientos y otros ingresos por parte de los entes públicos. El gasto devengado, es el momento contable que refleja el reconocimiento de una obligación de pago a favor de terceros por la recepción de conformidad de bienes, servicios y obra pública contratados; así como de las obligaciones que derivan de tratados, leyes, decretos, resoluciones y sentencias definitivas.
- c) En el caso de FIDECOMP, el efecto más importante resultado en la aplicación de esta nueva Ley, tiene que ver con el tratamiento de los recursos que se entregan a los distintos proponentes por la asignación autorizada de sus proyectos, sobre los cuales, el FIDECOMP está obligado a supervisar su correcto cumplimiento y aprobación, conforme a los contratos que al efecto se firman. Anteriormente, la entrega de dichos recursos se cargaba a resultados de manera directa y no se llevaba el control contable del devengo de los mismos. Ahora dichos recursos se controlan por proyecto, en una cuenta de balance como derechos por comprobar y en la medida que se cumple documental y físicamente con los contratos firmados, se van registrando en el estado de actividades como gasto real.

2. ARMONIZACIÓN DE EJERCICIOS ANTERIORES

- a) Consecuentemente con lo comentado anteriormente, en el ejercicio 2010, no se provisionaron ingresos por derechos de cobro por el Impuesto sobre Nómina de los meses de noviembre y diciembre de ese ejercicio por **\$30,706,098** así como gastos por transferencias a FIFODEPI pagadas en 2011 correspondientes a los meses de octubre, noviembre y diciembre de dicho ejercicio por un total de **\$10,874,505** En virtud de que los mismos no habían sido depositados en la cuenta de FIDECOMP. Dichos registros se efectuaron en el ejercicio 2011 como partidas extraordinarias afectando ejercicios anteriores.

Los estados financieros adjuntos reconocen dichos efectos de manera retroactiva, afectando el resultado del ejercicio en comento, solo para efectos de comparabilidad. Las cifras están expresadas a valor monetario constante en cada ejercicio.

B) NOTAS AL ESTADO DE SITUACIÓN FINANCIERA

1. EFECTIVO Y EQUIVALENTE

- a) Al 31 de diciembre de 2015, el saldo del efectivo en fondos revolventes es de **\$4,999, \$1,723,972** en la cuenta No. 300165034 de Interacciones, y en la cuenta No. 00543460598 de Banorte **\$0.00**
- b) El saldo en la cuenta de Inversiones en valores de inmediata realización según contrato 21518 de Banorte asciende a **\$0** a la fecha; al 31 de Diciembre del 2014 el monto era de **\$1,402,977**.
- c) El saldo en la cuenta de Inversiones en valores de inmediata realización que se tiene con Interacciones asciende a **\$0** a la fecha.

Con fecha 7 de diciembre de 2015, se firma el convenio de sustitución de Institución fiduciaria respecto del contrato de Fideicomiso Público de Inversión y Administración registrado administrativamente con el número 2151-8. Quedando como fiduciario sustituido Banco Mercantil del Norte, S.A., y como fiduciario sustituto el Banco Interacciones, S.A.

El 31 de diciembre de 2015, Banorte realiza el traspaso total del saldo de la cuenta No. 00543460598, que hay a esta fecha, quedando los saldos como se explica en los incisos a), b) y c) de esta nota. Cabe mencionar que el fiduciario sustituido se obliga a entregar al fiduciario sustituto, cualquier cantidad que por cualquier motivo pudiera ingresar posteriormente.

El fiduciario sustituido Banco Mercantil del Norte, S.A. se compromete a entregar estados financieros correspondientes a diciembre 2015 dentro de los 10 días hábiles del mes de enero de 2016.

2. DEUDORES DIVERSOS, POR ANTICIPOS DE TESORERÍA Y ESTIMACIÓN DE INCOBRABLES

- a) El periodo de devengo contable al que corresponden los montos de este rubro están integrados por:

Concepto	Importe
Cuenta por cobrar del 20 de junio del 2012 al 19 de julio del 2012.	\$ 15,714,014
Cuenta por cobrar del 20 de julio del 2012 al 19 de agosto del 2012.	17,454,064
Cuenta por cobrar del 20 de agosto del 2012 al 19 de septiembre del 2012.	15,494,365
Cuenta por cobrar del 20 de noviembre del 2014 al 19 de diciembre del 2014. Pago de más ver Nota 2 inciso f)	(10,000,000)
Cuenta por cobrar del 20 de diciembre del 2014 al 19 de enero del 2015. Pago de más ver Nota 2 inciso g)	(10,700,040)
Cuenta por cobrar del 20 de enero del 2015 al 19 de febrero del 2015.	16,689,881
Cuenta por cobrar del 20 de febrero del 2015 al 19 de marzo del 2015.	15,729,299
Cuenta por cobrar del 20 de marzo del 2015 al 19 de abril del 2015.	14,753,985
Cuenta por cobrar del 20 de abril del 2015 al 19 de mayo del 2015.	16,214,986
Cuenta por cobrar del 20 de mayo del 2015 al 19 de junio del 2015.	14,895,442
Cuenta por cobrar del 20 de junio del 2015 al 19 de julio del 2015.	20,239,426
Cuenta por cobrar del 20 de julio del 2015 al 19 de agosto del 2015.	15,075,897
Estimación según Presupuesto de la Cuenta por cobrar del 20 de agosto del 2015 al 19 de septiembre del 2015.	28,677,092
Estimación según Presupuesto de la Cuenta por cobrar del 20 de septiembre del 2015 al 19 de octubre del 2015.	17,270,177
Estimación según Presupuesto de la Cuenta por cobrar del 20 de octubre del 2015 al 19 de noviembre del 2015.	14,993,312
Estimación según Presupuesto de la Cuenta por cobrar del 20 de noviembre del 2015 al 19 de diciembre del 2015.	16,775,372
TOTAL	\$ 219,277,270

- b) Con oficio SFP/2025-A/2011, de la Secretaría de Finanzas y Planeación del Estado de Morelos, de fecha 30 de diciembre de 2011; presentado al "Comité", en el mes de Junio del 2012; se dan las razones y el fundamento para la reducción que por \$188,025,803.45 se hace a los recursos que tenía previstos entregar al FIDECOMP que corresponde a los derechos de cobro de los meses de marzo a diciembre de 2011 que FIDECOMP tenía por concepto de la administración de los recursos que genera el Impuesto sobre Nómina en el Estado de Morelos, y que están a cargo de Tesorería General del Gobierno del Estado, dependiente de la Secretaría de Finanzas.

- c) Con esos elementos, se reconoció al 31 de diciembre de 2011, la disminución por el no cobro de los derechos que sobre el Impuesto sobre Nóminas cobrado en el ejercicio 2011 tenía FIDECOMP; derivada de la reducción a los recursos presupuestados y comprometidos para FIDECOMP y que asciende a **\$188,025,803.45** en la cuenta de “Estimaciones de cuentas incobrables por derechos a cobrar”. **A mayor abundancia el Comité Técnico por unanimidad de votos aprueba la cancelación de la cuenta por cobrar de las aportaciones del 2% sobre nómina correspondientes al ejercicio 2011 por el monto de \$188,025,803.45 (Ciento ochenta y ocho millones, veinticinco mil, ochocientos tres pesos 45/100 M.N.); solicitando se vea reflejada en los estados financieros. En el acuerdo 11/8a Extraordinaria /03-09-12., es por ello que esta aprobación ya se vio reflejada en los Estados Financieros de mes de Septiembre de 2012, fecha de aprobación de la cancelación.**
- d) Estimación de los ingresos del mes actual con base a lo presupuestado. Los ingresos provienen de la recaudación del “Impuesto Sobre Erogaciones por Remuneraciones al Trabajo Personal” (50%) de cada mes, periodo que se computa del día 20 de un mes al 19 del mes siguiente, monto que la Dirección General de Recaudación, de la Subsecretaría de Ingresos nos proporciona mediante un oficio cada mes, pero por las validaciones y verificaciones que ellos realizan, dicho oficio no es posible que nos lo entreguen en el mes en curso ni en los primeros días del mes siguiente. Derivado de lo anterior la Dirección General del FIDECOMP aprobó, mediante el Oficio FIDECOMP/DG/122/2015 de fecha 08 de abril del 2015, para que el cierre contable y la información financiera se tengan oportunamente, que los ingresos del mes se tomen estimados conforme al Presupuesto de Ingresos y Egresos 2015 autorizado; al mes siguiente se cancela dicha estimación y se hace el registro con el importe real emitido mediante el oficio girado por la Dirección General de Recaudación, de la Subsecretaría de Ingresos. Por lo anterior, en la **Nota B)2) a**, el mes en curso se especifica como una Estimación según Presupuesto de la Cuenta por Cobrar, y se cancela la estimación de la Cuenta por Cobrar del mes anterior con la cantidad real.

Cómo se menciona en la **Nota B)8) a** el FIDECOMP debe aportar una cantidad cuyo monto no debe ser inferior al 20% de los recursos recaudados del Impuesto sobre Erogaciones por Remuneraciones al Trabajo Personal el ejercicio al **Fondo de Desarrollo Empresarial y Promoción de la Inversión (FIFODEPI)** y cómo consecuencia del párrafo precedente, en la **Nota B)8) c** el mes en curso se especifica como una estimación, y se corrige la del mes anterior.

- e) De acuerdo a lo mencionado en el escrito FIDECOMP/269/2015 con fecha del 31 de agosto de 2015, en relación al proyecto denominado “**Potencialización de la Plataforma Logística e Industrial de la Región Oriente del Estado de Morelos para la promoción de la competitividad de las empresas locales y el impulso a la creación y mejora de los empleos**”, la Secretaría de Hacienda del Estado de Morelos por cuenta y orden de FIDECOMP realizó directamente el pago a la empresa Impulsora Tlaxcalteca de Industrias, S.A. de C.V. por un monto total de \$21,407,719 ya que ésta es proveedora del Banco Interacciones Fideicomiso No.10365, proponente de dicho proyecto; el monto antes mencionado le corresponde al FIDECOMP por concepto de la parte proporcional que le corresponde del Impuesto Sobre Erogaciones por Remuneraciones al Trabajo Personal (50%) mismo que se integra de las siguiente forma:

- I. Finiquito del mes de diciembre 2014, por la cantidad de \$7,746,834.
- II. \$12,953,206 son a cuenta del mes de enero del 2015, quedando un monto de \$3,238,301 pendiente de recibir por parte de la Secretaría de Hacienda del Estado de Morelos.
- III. \$707,679 son a cuenta del mes de febrero del 2015, quedando un monto de \$25,289,756 pendiente por recibir por parte de la Secretaría de Hacienda del Estado de Morelos.

De la proporción que reciba FIDECOMP del Impuesto Sobre Erogaciones por Remuneraciones al Trabajo Personal, el 20% de lo recibido debe ser entregado al **Fondo de Desarrollo Empresarial y Promoción de la Inversión (FIFODEPI)** de conformidad con lo que establece el Artículo 26, Fracción II de la Ley de Desarrollo Económico Sustentable del Estado Libre y Soberano de Morelos, lo cual es equivalente a \$4,281,544 que la Secretaría de Hacienda del estado de Morelos debe entregar a FIDECOMP para que, a su vez, FIDECOMP se lo entregue a FIFODEPI. El desglose de este importe, con base a los pagos directamente al proveedor de la proponente como se mencionó anteriormente, es como sigue: de diciembre 2014 por \$1,549,367; enero 2015 por \$2,590,641 y febrero 2015 por \$141,536.

- f) Con fecha 24 de septiembre de 2015 el FIDECOMP recibió tres transferencias por parte Secretaría de Hacienda del Estado de Morelos; una por \$5,346,834, una más por \$2,253,166 y una última por \$2,400,000, dichos depósitos suman la cantidad de \$10,000,000; los cuales fueron contabilizados de acuerdo a la descripción que viene en el estado de cuenta, la cual dice "saldo a cargo Gobierno del Estado 20 de noviembre al 19 de diciembre de 2014", el cual ya había sido cubierto íntegramente con anterioridad. A efectos de poder conciliar cuentas y mantener el control de las mismas tanto por parte de la Secretaría de Hacienda como de FIDECOMP, se respetó el concepto que indico dicha Secretaría por lo que, tanto a nivel contable como en el desglose del inciso a) del punto 2 aparece en negativo la cantidad de (\$10,000,000); lo cual se reclasificará en cuanto la Secretaría de Hacienda del Estado de Morelos aclare dicha situación y mediante oficio nos instruya a reasignar dichos depósitos al o a los periodos correctos.
- g) Con fecha 4 de noviembre de 2015 el FIDECOMP recibió una trasferencia por parte Secretaría de Hacienda del Estado de Morelos; por la cantidad de \$7,438,216.50, el cuál fue contabilizado de acuerdo a la descripción que viene en el estado de cuenta, la cual dice "20 de diciembre al 19 de enero 2015. El día 25 de noviembre de 2015 el FIDECOMP recibió dos trasferencias por parte Secretaría de Hacienda del Estado de Morelos; una por la cantidad de \$6,500,125.00, el cuál fue contabilizado de acuerdo a la descripción que viene en el estado de cuenta, la cual dice "20 de diciembre al 19 de enero 2015, y las segunda por \$8,599,875.00, el cuál fue contabilizado de acuerdo a la descripción que viene en el estado de cuenta, la cual dice "20 de enero al 19 de febrero 2015.

Derivado de estos depósitos se menciona que del período del “20 de diciembre al 19 de enero 2015”, ya se había aplicado un pago, de acuerdo a la nota B 2 e) II que antecede., A efectos de poder conciliar cuentas y mantener el control de las mismas tanto por parte de la Secretaría de Hacienda como de FIDECOMP, se respetó el concepto que indico dicha Secretaría por lo que, a nivel contable se tiene un saldo en negativo por la cantidad de (\$10,700,040), el cual se tendrá que reclasificar contra otro periodo en cuanto la Secretaria de Hacienda concilie las transferencias realizadas y el periodo al que correspondan.

- h) Los importes reflejados al 31 de diciembre de 2015 en la **Nota B2 a)**, reflejan los importes reales y no la estimación en base a lo presupuestado como se explica en la **Nota B2 d)**.

3. SUBSIDIOS Y APOYOS A PROYECTOS POR COMPROBAR

- a) El importe de **\$228,649,704** corresponde a los recursos ya sea entregados o por entregar a los distintos proponentes por la asignación autorizada de sus proyectos y que están pendientes de comprobar de conformidad a los convenios previamente firmados. Ver Cédula de Información de Proyectos Activos en 2015, 2014, 2013, 2012, 2011, 2010 y 2009, que forma parte de los presentes estados financieros. En el mes de diciembre 2012 se realizó una modificación a los proyectos de Infraestructura para el Desarrollo Industrial y Comercial del Estado 3ª Etapa y Programa de Sustitución del Parque Vehicular de Taxis debido a que los saldos de comprobación que se registraron por la auditoria de 2011 no eran los correctos se realizó un ajuste a la cuenta del resultado del ejercicio de 2011 para tener los saldos correctos. En el mes de Enero 2013 la Dirección General de FIDECOMP aclara el saldo de los proyectos “Adquisición de reserva territorial e infraestructura para el desarrollo industrial y comercial del Estado” y “Apoyo al sector empresarial para la reducción de riesgos laborales”, reactivándose con esto y quedando pendiente la comprobación de los mismos.
- b) Asimismo, cuando no se ha fondeado totalmente el proyecto, el pasivo respectivo se reconoce de acuerdo al convenio aprobado por el Comité Técnico y se registra en la cuenta “**Subsidios, participaciones y aportaciones por pagar**” que se presenta en el balance general dentro del pasivo circulante y que se explica en la Nota I.B.7.a

4. MOBILIARIO Y EQUIPO

Bienes Muebles, Inmuebles e Intangibles.

- a) Representa los bienes muebles propiedad del FIDECOMP y está integrado de la siguiente forma:

ACTIVO FIJO	IMPORTE
Engargoladora 3:1 GBC F-02496 29-08-2008	\$ 2,110
Escritorio Mueble Lucerna F-42968	943
Video Proyector Benq Mod.MP622C F-3224	11,383
Grabadora Digital Sony ICD P620	1,634
Cargador Pilas Recargables F-3224	2,024
Impresora HP Color Laser Jet CM1017 MFP F-3224	10,156
1 Computadoras Notebook HP Pavilion DV6620 F-322	14,632
Computadora HP Pavilion S5200	12,000
Tarjeta de Red USB F-3507	518
Computadora HP Pavilion S5625 LA	10,999
Escaner HP Scanjet G4050 Serie CN9BEA60W1	3,297
No break T1000 VA 55 Min	1862
1 Libreros de 5 Repisas	1819
Silla Directiva Negra ERGO Mod. 1558N	1472
Escritorio en L Havano	3232
Cafetera 373139 F-84971	429
No Break tripplelite	2,199
Teléfono Philips inalámbrico	1,738
HC-500 Enfriador-Calentador de Agua	2,854
2 Ventiladores de Torre	2,044
Horno 1.4	1,738
Frigobar 4PGE	3,350
Cámara Fotográfica Q710	1,943
Cafetera Faberware	711
2 Sillones operativos Negros Mesh-Kb 2 Mod 4503	2,671
3 No break 9011-USR900 Va Koblenz	4,341
3 Escritorios Secretariales	10,500
Mesa de Juntas para 6 personas	3,696
9 Sillas para mesa de juntas	5,400
Sala recibidor	3,904
Mesa especial para maquina PR100	6,032
4 Estantes	13,073
HP Pavilion 14-N037	8,999
HP Pavilion Touch	9,999
HP Pavilion Touch	9,999
Impresora Brother y Mouse opticos	1,165
Impresora Samsung SL- C410W COL	2,499
Mobiliario y Equipo de Administración	\$ 177,364
Otros Bienes Inmuebles	\$ 350,000
TOTAL DE ACTIVOS FIJOS	\$ 527,363

Nota: La cafetera 373139 fue adquirida el 01 de julio del 2008, sin embargo no se consideró como activo fijo debido al monto de la adquisición, si no como un gasto, por lo que se relaciona en este rubro solo como dato informativo y control de la existencia de dicho bien.

Se levanta acta circunstanciada **NºDG/FIDECOMP/07/13** con fecha 07 de Agosto de 2013, para hacer constar **la entrega voluntaria de bienes muebles** por parte del proponente **Maquiladora Generando el Bien Común**, y que pasaran a resguardo de la Dirección General del Fideicomiso Ejecutivo del Fondo de Competitividad y Promoción del Empleo los cuales forman parte de la siguiente integración y se desglosan en relación anterior:

- b) Software.- Dos licencias Kaspersky antivirus y dos licencias de Office hogar 2010, por un valor de \$4,011, pesos. Adquiridas en el mes de abril y mayo 2012, respectivamente. De este rubro se lleva amortizado **\$4,011** pesos a la fecha.
- c) Según fundamento de la nota I.B.4.b en el caso de FIDECOMP los porcentajes de depreciación son del 33.33% para el equipo de cómputo y tecnologías de la información, de 10% para el mobiliario y equipo y 5% para bienes inmuebles.

DEPRECIACIÓN	
MOBILIARIO Y EQUIPO DE OFICINA	\$ 702
EQUIPO DE CÓMPUTO	1,028
OTROS BIENES INMUEBLES	1,458
TOTAL DEPRECIACIÓN	\$ 3,188

AMORTIZACIÓN	
ACTIVOS INTANGIBLES (SOFTWARE Y PROGRAMAS)	-

Al cierre del ejercicio 2013 se tenía una depreciación acumulada de Mobiliario y Equipo por \$88,029 conforme a los **"Parámetros de Estimación de Vida Útil"**, los cuales corresponden con el texto aprobado por el Consejo Nacional de Armonización Contable (CONAC) publicado en el Diario Oficial de la Federación el día 15 de agosto de 2012. Durante el periodo de la emisión de estos estados financieros la depreciación para el equipo de cómputo es por \$958 pesos, para mobiliario y equipo de oficina \$785 pesos, y la depreciación de otros bienes inmuebles es por \$1,458.

<u>CONCEPTO</u>	<u>COSTO DE ADQUISICIÓN</u>		<u>DEPRECIACIÓN ACUMULADA</u>	
	2015	2014	2015	2014
Equipo de Computo	\$ 92,664	\$ 103,633	\$ 78,937	\$ 81,746
Mobiliario y Equipo	84,270	90,944	28,827	25,477
Otros Bienes Inmuebles	<u>349,999</u>	<u>349,999</u>	<u>35,003</u>	<u>17,501</u>
Suman	<u>\$ 526,933</u>	<u>\$ 544,576</u>	<u>\$ 142,766</u>	<u>\$ 124,724</u>

- d) El comité técnico, mediante el acuerdo 10/11^a de la sesión ordinaria del 11 de noviembre de 2015, por unanimidad de votos, autorizan dar de baja del inventario del FIDECOMP, los siguientes bienes porque se encuentran en mal estado:

Fecha de adquisición	Descripción	No. de resguardo	Costo original	Valor neto en libros
30/08/2008	Cámara fotográfica	007-CMF-FIDECOMP	4,199	1,190
30/08/2008	Computadora portátil	008-LTP-FIDECOMP	14,632	-
31/12/2010	Sillón ergonómico operativo	016-SEO-FIDECOMP	988	511
31/12/2010	Escritorio Cerezo	021-ECT-FIDECOMP	2,899	1,498
31/12/2010	Librero 5 repisas	022-LBR-FIDECOMP	1,819	940
			24,538	4,138

La baja de los bienes se realiza conforme a los lineamientos emitidos por el Consejo Nacional de Armonización Contable (CONAC) publicados el 29 de noviembre de 2011 "Lineamientos dirigidos a asegurar que el Sistema de Contabilidad Gubernamental facilite el Registro y Control de los Inventarios de los Bienes Muebles e Inmuebles de los Entes Público". En consecuencia, se canceló en los registros contables el valor histórico de adquisición y la depreciación acumulada al 31 de octubre de 2015, resultando un valor neto en libros que se registró en la cuenta 5-5-1-2-01 Perdida por deterioro muebles de \$ 4,138.

5. **PROVEEDORES.** A la fecha de emisión de los estados financieros se tienen los siguientes adeudos por concepto de servicios profesionales:

Proveedor	Importe
Hernández Fonseca y Asociados S.C.	\$ 12,589
María Consuelo Cervera Medina	3,400
Total	\$ 15,989

6. **RETENCIONES Y CONTRIBUCIONES.** Este rubro está integrado como sigue:

RETENCIÓN DEL 10% DE ISR HONORARIOS	
Cruz Vera Blanca Lidia	\$ 3,303
Segura Bahena Tania Karina	3,303
Sánchez Díaz Gabino	3,303
Parra Tovar Julio	3,303
Moreno Mendoza Israel	3,302
Juárez Baquedano Humberto	5,215
Bobadilla Miranda César	3,303
TOTAL	\$ 25,032

**RETENCIÓN DEL 10% DE ISR
ARRENDAMIENTO**

Salazar Tovar Miguel	\$	1,472
TOTAL	\$	1,472

Pendiente de cubrir al 31 de diciembre de 2015.

7. SUBSIDIOS, APORTACIONES Y PARTICIPACIONES POR PAGAR

- a) El saldo de esta cuenta corresponde a los proyectos autorizados que aún no se han pagado totalmente al beneficiario al 31 de diciembre de 2015.

Se integra como sigue:

SALDOS POR PAGAR DE PROYECTOS AUTORIZADOS

Competitividad de balnerarios paquete 1	\$	78,794
Potencialización plataforma logística industrial región oriente, para la promoción compet empresas loc impulso creación mejora de empleos		200
Programa Regional de Impulso a la Competitividad Sectorial para el Estado de Morelos		1,017,930
Proyecto Ejecutivo de la Estación Multimodal para la Plataforma Logística de la Zona Oriente de Morelos, Primera Etapa.		932,075
Proyecto Ejecutivo para la Modernización del Mercado de Oaxtepec Orgullo Morelos 2015		466,067
Construcción del Mercado Municipal de Coatlán del Río, Impulsando las Competencias Logísticas de la MIPYMES y la Competitividad del Estado de Morelos		5,051,357
Construcción del Mercado Municipal de Totolapan, Impulsando las Competencias Logísticas de la MIPYMES y la Competitividad del Estado		8,940,540
Potencialización de la plataforma Logística e Industrial de la región Oriente del estado de Morelos para la promoción de la competitividad de las empresas locales y el impulso a la creación y mejora de los		932,205
TOTAL	\$	123,794,302
		141,213,471

8. TRANSFERENCIAS A FIDEICOMISOS DEL PODER EJECUTIVO (FIFODEPI)

- a) De conformidad con lo que establece el Artículo 26, Fracción II de la Ley de Desarrollo Económico Sustentable del Estado Libre y Soberano de Morelos, FIDECOMP debe aportar una cantidad cuyo monto no debe ser inferior al 20% de los recursos recaudados del Impuesto sobre Erogaciones por Remuneraciones al Trabajo Personal el ejercicio al **Fondo de Desarrollo Empresarial y Promoción de la Inversión (FIFODEPI)**.
- b) En virtud de que no se cobraron las aportaciones derivadas del Impuesto sobre Nóminas de los meses de marzo a diciembre de 2011 y a que, de conformidad con la reducción de recursos citada en la **Nota B)2) c**, no se provisionó cantidad alguna por ese concepto. Habiéndose efectuado la comunicación con FIFODEPI por parte del Comité Técnico, de la imposibilidad de transferencia por las causas expresadas.
- c) En el mes de Enero 2013 se hizo la provisión correspondiente al 20% de los recursos recaudados del Impuesto sobre Nómina del ejercicio al **Fondo de Desarrollo Empresarial y Promoción de la Inversión (FIFODEPI)** por los meses de Julio a Septiembre 2012, a la fecha de emisión de los presentes Estados Financieros existe un adeudo con FIFODEPI como sigue:

ADEUDO FODEPI	
JULIO-SEPTIEMBRE 2012	\$ 9,732,488
FEBRERO 2015	685,612
MARZO 2015	3,145,860
ABRIL 2015	2,950,797
MAYO 2015	3,242,997
JUNIO 2015	2,979,088
JULIO 2015	4,047,885
AGOSTO 2015	3,015,179
SEPTIEMBRE 2015	5,735,418
OCTUBRE 2015	3,454,035
NOVIEMBRE 2015	2,998,662
DICIEMBRE 2015	3,355,074
TOTAL	\$ 45,343,097

9. PATRIMONIO CONTRIBUIDO

- a) Corresponde a la aportación inicial al FIDECOMP de parte de la Tesorería General de la Secretaría de Finanzas y Planeación del Gobierno del Estado de Morelos, derivada de la recaudación acumulada al 31 de mayo de 2007. **\$35,386,998**
- b) En el mes de Agosto de 2014, se realiza donación de bienes muebles por parte de **Maquiladora Generando el Bien Común** por la cantidad de **\$47,628** mismos que forman parte de Patrimonio Contribuido.

C) NOTAS AL ESTADO DE ACTIVIDADES

1. IMPUESTOS SOBRE EROGACIONES POR REMUNERACIONES AL TRABAJO PERSONAL

- a) La cantidad de **\$216,813,930** corresponde a los derechos de cobro devengados que FIDECOMP tiene por concepto de la administración del 50% de los recursos que genera el Impuesto sobre Erogaciones por Remuneraciones al Trabajo Personal en el Estado de Morelos, con fundamento en la Ley General de Hacienda del Estado de Morelos en su Artículo 58-BIS-9; y que están a cargo de Tesorería General del Gobierno del Estado, dependiente de la Secretaría de Finanzas y Planeación.

2. OTROS INGRESOS Y BENEFICIOS

- a) Los intereses recibidos son derivados de las inversiones financieras que ascienden a un monto de **\$256,093** pesos.
- b) Asimismo, en el ejercicio del 2015 el monto de reintegros por el periodo alcanza la cantidad de **\$1,437,586** pesos.

3. SUBSIDIOS Y SUBVENCIONES A PROYECTOS

- a) Esta cuenta corresponde a las cantidades debidamente comprobadas de los distintos proyectos activos a la fecha de los presentes Estados Financieros (Ver “Estado de Proyectos” que contiene la información de Proyectos Activos de 2009 a 2015)

4. REINTEGRO DE PROYECTOS ASIGNADOS

- a) Asimismo, en el ejercicio del 2015 el importe representado por economías reintegradas de los proyectos, asciende a la cantidad de **\$4, 194,865**.

D) NOTAS AL ESTADO DE VARIACIONES EN LA HACIENDA PÚBLICA/PATRIMONIO

1. AFECTACIONES A RESULTADOS DE EJERCICIOS ANTERIORES

- a) Como resultado de los cambios por la implementación de los postulados básicos de Contabilidad Gubernamental en el ejercicio 2011, así como de las correcciones derivadas de omisiones consecuentes en el registro de las provisiones de diversos ingresos y gastos por el ejercicio 2010, en el Estado de Variaciones en el Patrimonio, las cifras al 31 de Diciembre del 2010, fueron adecuadas en su presentación a efectos de su comparabilidad.
- b) Reclasificaciones importantes que afectaron el patrimonio durante el ejercicio del 2011, provenientes de ejercicios anteriores:

- Durante el mes de febrero, se realizó la reclasificación recomendada por Auditoría y autorizada por el comité técnico en sesión ordinaria en febrero de 2011; concerniente en la cancelación del saldo deudor del Banco Mercantil del Norte, S.A. en cantidad de **\$6,000**, proveniente de una bonificación de IVA de comisiones bancarias del ejercicio 2007, el cual, nunca se reintegró a la cuenta bancaria y del cual se ha manifestado por parte del Banco Mercantil del Norte, S.A. que tal saldo es irrecuperable, afectando así, el Patrimonio Generado del Ejercicio 2007 por esta cantidad.
- Durante el mes de Septiembre del ejercicio 2011, se realizó la reclasificación recomendada por la Comisaría Pública del FIDECOMP; concerniente al registro en resultados del ejercicio 2011 del Proyecto Modelo Estatal para la Calidad y Competitividad de las Organizaciones (PMCC), ya que este se autorizó en el ejercicio de 2010 y no se generó el pasivo correspondiente, por lo tanto se registra la reclasificación por \$1,445,920, afectando el Patrimonio Generado del Ejercicio 2010 por esta cantidad.

E) NOTAS AL ESTADO DE FLUJOS DE EFECTIVO

1. CONCILIACIÓN CON ESTADO DE ACTIVIDADES

- a) Los flujos de efectivo netos de las actividades de operación, con el ahorro/desahorro del estado de actividades, se encuentra conciliado.
- b) El flujo de efectivo de la Actividad de Gestión, se divide entre los impuestos recaudados y depositados en el FIDECOMP, dependiendo del año de devengo.

F) NOTAS DE MEMORIA.

1. CUENTAS DE ORDEN CONTABLES

- a) Las cuentas de orden se utilizan para registrar movimientos de valores que no afecten o modifiquen el balance del ente contable, sin embargo, su incorporación en libros es necesaria con fines de recordatorio contable, de control y en general sobre los aspectos administrativos, o bien para consignar sus derechos o responsabilidades contingentes que pueden o no presentarse en el futuro.

Las cuentas de orden contable Cartera de Proyectos Factibles / Proyectos factibles por fondear se integra de la siguiente manera:

NOMBRE DEL PROYECTO FACTIBLE	IMPORTE
Sistematización en Medios Electrónicos de la Manifestación de Impacto Regulatorio.	400,000
Proyecto Ejecutivo de la Construcción del Nuevo Mercado de Tepoztlán	1,500,000
Instalación, Reactivación o Equipamiento de los Módulos del Sistema de Apertura Rápida de Empresas (SARE) Implementados por la COFEMER. Ayuntamiento de Tlayacapan	214,285
Construcción del Mercado Municipal de Ocuituco, Impulsando las Competencias Logísticas de las MIPYMES y la Competitividad del Estado de Morelos	3,968,425
Impulso a la Competitividad y Mejora Regulatoria Municipal	1,500,000
TOTAL	\$ 7,582,710

G) INFORMACIÓN PRESUPUESTAL

1. DIFERENCIA INGRESOS DEVENGADOS

- a) Como se muestra en la nota I.B.2, en el ejercicio 2015, el 50 % de los ingresos señalados en la Ley General de Hacienda del Estado de Morelos asciende a la cantidad de **\$192,357,214** de estos se devengaron **\$180,614,828** pesos.
- b) Con fundamento en el artículo vigésimo séptimo del Periódico Oficial publicado el 24 de diciembre de 2014, se faculta al Titular del Poder Ejecutivo, para que realice adecuaciones presupuestarias en las asignaciones; estas se realizarán de acuerdo a los ingresos que se capten por los mismos conceptos en cada caso; Para el Fondo de Competitividad y Promoción al empleo, se realizarán adecuaciones como consecuencia de las variaciones en los ingresos estimados por concepto del Impuesto sobre Erogaciones por Remuneraciones al Trabajo Personal.

De lo anterior, mediante el acuerdo número 2 de la tercera sesión extraordinaria del 16 de diciembre de 2015, los miembros del Comité Técnico por unanimidad de votos autorizan modificar el presupuesto de ingresos del ejercicio 2015 con una ampliación de **\$32,791,161** pesos, ascendiendo a un total de ingresos presupuestados modificados por **\$225,148,375** pesos.

2. PRESUPUESTO DE EGRESOS POR CAPITULO DE GASTO

- a) El importe presupuestado es de **\$192,357,214** en el ejercicio presente de los cuales se encuentran **devengados \$221,947,578** pesos, y se tienen cuentas por pagar por un importe de **\$176,761,074** pesos, comentado en el capítulo de proveedores y subsidios por pagar.
- b) Mediante solicitud de reasignación presupuestal partidas reductibles del 29 de enero de 2015, se modifica el presupuesto de la siguiente manera:

PARTIDA	CONCEPTO	IMPORTE APROBADO	REASIGNACIÓN PRESUPUESTAL	PRESUPUESTO MODIFICADO
2000	MATERIALES Y SUMINISTROS	194,600	-350	194,250
3000	SERVICIOS GENERALES	3,547,458	350	3,547,808

- c) De acuerdo a la descripción de la **Nota G,1,b) primer párrafo**, con Fecha 16 de diciembre de 2015, en la tercera sesión extraordinaria, los miembros del Comité Técnico por unanimidad de votos autorizan la modificación del Presupuesto Egresos del ejercicio fiscal 2015 del FIDECOMP, con una ampliación de \$32,791,161, ascendiendo a un presupuesto de egresos modificado por \$225,148,375 pesos; desglosado de la siguiente manera:

PARTIDA	CONCEPTO	IMPORTE APROBADO	AMPLIACIÓN	PRESUPUESTO MODIFICADO
4000-4200	TRANSFERENCIAS AL SECTOR PÚBLICO	150,118,712	26,232,929	176,351,641
4000-4600-461	TRANSFERENCIAS A FIDEICOMISOS DEL PODER EJECUTIVO	38,471,443	6,558,232	45,029,675

H) NOTAS DE GESTION ADMINISTRATIVA

1. INTRODUCCIÓN, AUTORIZACIÓN E HISTORIA

Con fecha veintisiete de diciembre del año dos mil seis, se publicó en el Periódico Oficial "Tierra y Libertad" el Decreto número Ciento Treinta y Siete por el que se adiciona un Capítulo Séptimo Bis a la Ley General de Hacienda del Estado de Morelos, que se integra por los artículos 58 Bis-1, 58 Bis-2, 58 Bis-3, 58 Bis-4, 58 Bis-5, 58 Bis-6, 58 Bis-7, 58 Bis-8, 58 Bis-9 y 58 Bis-10, en el cual se establece el Impuesto Sobre Nóminas, cuyo objeto es pago que en efectivo o en especie realicen las personas Jurídico-Individuales (físicas) o Jurídico-Colectivas (morales), en el Estado de Morelos, por concepto de remuneraciones al trabajo personal prestado bajo la subordinación de las mismas con carácter de patrón; asimismo se determina que los recursos que genere el Impuesto Sobre Nóminas serán destinados para integrar el Fondo de Competitividad y Promoción del Empleo, y que para la administración de dichos recursos se constituirá un fideicomiso ejecutivo, y para la aplicación y destino de los mismos se conformara un Comité Técnico. Fecha de creación del Ente. 07 de Julio del 2007. Principales cambios en su estructura. Inscripción al RFC el 18 de Noviembre de 2010.

De conformidad con el artículo vigésimo primero de la ley de ingresos del Gobierno del Estado de Morelos para el ejercicio fiscal de 2012, publicada en el Periódico Oficial "Tierra y Libertad" número 4940, de fecha 21 de diciembre de 2011, se reforma al artículo 58 BIS-9 de la Ley General de Hacienda del Estado de Morelos, para quedar como sigue: "Artículo 58 BIS-9.- Del total de recursos que genere el Impuesto Sobre Nóminas, se destinara un sesenta por ciento para la integración del Fondo de Competitividad y Promoción del Empleo".

El Comité Técnico del Fideicomiso Fondo de Competitividad y Promoción del Empleo tiene como atribución específica, entre otras, la de autorizar los programas y proyectos relativos al incremento de la competitividad y promoción del empleo con el objeto de autorizar la aplicación y destino de los recursos que los integran, y se encuentra conformado de acuerdo a su Reglamento publicado en el Periódico Oficial "Tierra y Libertad" de fecha veintiocho de Febrero de 2007.

2. ORGANIZACIÓN, RÉGIMEN, ACTIVIDAD Y OBJETO SOCIAL

a) Objeto Social. La creación de un Fondo de Competitividad y Promoción del Empleo, el cual se integra con los recursos que obtiene el Gobierno del Estado de Morelos por concepto del cobro del Impuesto Sobre Erogaciones por Remuneraciones al Trabajo Personal, este fondo permite autorizar y financiar programas y proyectos estratégicos, regionales y sustentables que presentan las organizaciones públicas o privadas en un marco de transparencia, caracterizándose por su honestidad y compromiso social, el cual contribuye a incrementar la competitividad y generación de empleos, así como el desarrollo social.

b) Operación. El fondo opera a través de un contrato de **fideicomiso de Inversión y Administración** celebrado entre el Gobierno del Estado de Morelos y el Banco Mercantil del Norte, S.A. de C.V. Instituto de Banca Múltiple, Grupo Financiero Banorte, (División Fiduciaria) número 2151-8. En términos de la Ley General de Títulos y Operaciones de Crédito, fundamento que da el tratamiento legal al Fideicomiso en sus artículos 381 al 394. Facultades de dominio. Las ejerce la Fiduciaria, conforme a la cláusula decima del contrato del fideicomiso No. 2151-8.

- c) **Actividad.** Su principal actividad es la regulación y fomento federal del desarrollo económico.
- d) **Régimen Fiscal.**
- ✓ Su Régimen Jurídico corresponde al Título III de la Ley del Impuesto Sobre la Renta, del Régimen de las Personas Morales con Fines no Lucrativos.
- e) Las obligaciones a que está sujeto el Fideicomiso es a la presentación de la declaración anual informativa del Impuesto Sobre la Renta por los pagos a proveedores, así como la declaración Informativa Múltiple por las retenciones a terceros a más tardar el 15 de febrero del ejercicio siguiente, así como las declaraciones mensuales el pago de las retenciones del ISR por los pagos a personas físicas por honorarios y rentas
- f) **Estructura Organizacional Básica.**

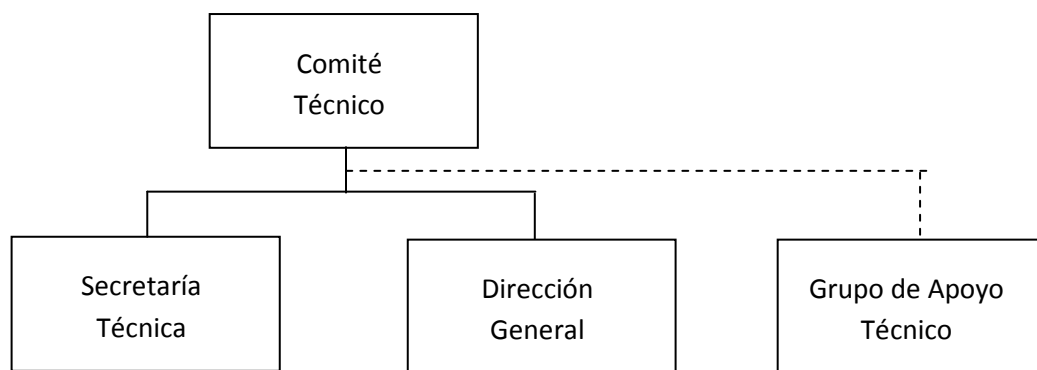

g) **Administración.**

El Comité Técnico, es la máxima autoridad del Fideicomiso, de conformidad con el decreto número ciento treinta y siete, publicado en el Periódico Oficial “Tierra y Libertad” número 4501, de fecha 27 de Diciembre de 2006, y con el reglamento del Comité Técnico del Fideicomiso Ejecutivo del Fondo de Competitividad y Promoción del Empleo (FIDECOMP), en su capítulo uno, artículo uno y dos publicado en el Periódico Oficial “Tierra y Libertad” número 4515, de fecha 28 de Febrero de 2007.

Estas notas financieras forman parte integral de los mismos.

C.P.C. Roberto Hernández Fonseca
Contador Externo del Fideicomiso
Ejecutivo del Fondo de Competitividad y
Promoción del Empleo 2151-8.

Lic. Hernán Aldrete Valencia
Director General del Fideicomiso
Ejecutivo del Fondo de Competitividad y
Promoción del Empleo 2151-8.



Información Presupuestaria

CUENTA PÚBLICA
FIDEICOMISO EJECUTIVO DEL FONDO DE
COMPETITIVIDAD Y PROMOCIÓN DEL EMPLEO No.
2151-8
4o TRIMESTRE

2015

Rubro de Ingresos	Ingreso					Diferencia
	Estimado	Ampliaciones y Reducciones	Modificado	Devengado	Recaudado	
	(1)	(2)	(3= 1 + 2)	(4)	(5)	(6 = 5 - 1)
Impuestos	192,357,214	32,791,161	225,148,375	216,813,930	36,199,101	156,158,113
Cuotas y Aportaciones de Seguridad Social	-	-	-	-	-	-
Contribuciones de Mejoras	-	-	-	-	-	-
Derechos	-	-	-	-	-	-
Productos	-	-	-	-	-	-
Corriente	-	-	-	-	-	-
Capital	-	-	-	-	-	-
Aprovechamientos	-	-	-	-	-	-
Corriente	-	-	-	-	-	-
Capital	-	-	-	-	-	-
Ingresos por Ventas de Bienes y Servicios	-	-	-	-	-	-
Participaciones y Aportaciones	-	-	-	-	-	-
Transferencias, Asignaciones, Subsidios y Otras Ayudas	-	-	-	-	-	-
Ingresos Derivados de Financiamientos	-	-	-	-	-	-
Total	192,357,214	32,791,161	225,148,375	216,813,930	36,199,101	156,158,113
			Ingresos excedentes ¹			

Estado Analítico de Ingresos Por Fuente de Financiamiento	Ingreso					Diferencia
	Estimado	Ampliaciones y Reducciones	Modificado	Devengado	Recaudado	
	(1)	(2)	(3= 1 + 2)	(4)	(5)	(6 = 5 - 1)
Ingresos del Gobierno	192,357,214	32,791,161	225,148,375	216,813,930	36,199,101	156,158,113
Impuestos	192,357,214	32,791,161	225,148,375	216,813,930	36,199,101	156,158,113
Contribuciones de Mejoras	-	-	-	-	-	-
Derechos	-	-	-	-	-	-
Productos	-	-	-	-	-	-
Corriente	-	-	-	-	-	-
Capital	-	-	-	-	-	-
Aprovechamientos	-	-	-	-	-	-
Corriente	-	-	-	-	-	-
Capital	-	-	-	-	-	-
Participaciones y Aportaciones	-	-	-	-	-	-
Transferencias, Asignaciones, Subsidios y Otras Ayudas	-	-	-	-	-	-
Ingresos de Organismos y Empresas	-	-	-	-	-	-
Cuotas y Aportaciones de Seguridad Social	-	-	-	-	-	-
Ingresos por Ventas de Bienes y Servicios	-	-	-	-	-	-
Transferencias, Asignaciones, Subsidios y Otras Ayudas	-	-	-	-	-	-
Ingresos derivados de financiamiento	-	-	-	-	-	-
Ingresos Derivados de Financiamientos	-	-	-	-	-	-
Total	192,357,214	32,791,161	225,148,375	216,813,930	36,199,101	156,158,113
			Ingresos excedentes ¹			

Concepto	Egresos					
	Aprobado	Ampliaciones/ (Reducciones)	Modificado	Devengado	Pagado	Subejercicio
	1	2	3 = (1 + 2)	4	5	6 = (3 - 4)
Secretaría Ejecutiva de la Gobernatura	-	-	-	-	-	-
Secretaría de Gobierno	-	-	-	-	-	-
Secretaría de Hacienda	-	-	-	-	-	-
Secretaría de Economía	192,357,214	32,791,161	225,148,375	221,947,578	45,186,504	3,200,797
Secretaría de Desarrollo Agropecuario	-	-	-	-	-	-
Secretaría de Obras Públicas	-	-	-	-	-	-
Secretaría de Educación	-	-	-	-	-	-
Secretaría de Salud	-	-	-	-	-	-
Fiscalía General del Estado	-	-	-	-	-	-
Secretaría de Administración	-	-	-	-	-	-
Secretaría de la Contraloría	-	-	-	-	-	-
Comisión Estatal de Seguridad Pública	-	-	-	-	-	-
Consejería Jurídica	-	-	-	-	-	-
Secretaría de Turismo	-	-	-	-	-	-
Secretaría de Desarrollo Social	-	-	-	-	-	-
Secretaría del Trabajo	-	-	-	-	-	-
Secretaría de Cultura	-	-	-	-	-	-
Secretaría de Desarrollo Sustentable	-	-	-	-	-	-
Secretaría de Innovación, Ciencia y Tecnología	-	-	-	-	-	-
Secretaría de Movilidad y Transporte	-	-	-	-	-	-
Secretaría de Información y Comunicación	-	-	-	-	-	-
Gastos Institucionales	-	-	-	-	-	-
Poder Legislativo	-	-	-	-	-	-
Poder Judicial	-	-	-	-	-	-
Organismos Autónomos	-	-	-	-	-	-
Entidades Paraest. y Fid. No Emp. y No Fin.	-	-	-	-	-	-
Fideicomisos Emp. No Fin. con Part. Est. May.	-	-	-	-	-	-
Poder Ejecutivo de los Municipios	-	-	-	-	-	-
Total del Gasto	192,357,214	32,791,161	225,148,375	221,947,578	45,186,504	3,200,797



Cuenta Pública 2015
Fideicomiso Ejecutivo del Fondo de Competitividad y Promoción del Empleo 2151-8
Estado Analítico del Ejercicio del Presupuesto de Egresos
Clasificación Económica (por Tipo de Gasto)
Del 1 de enero al 31 de diciembre de 2015



Concepto	Egresos					
	Aprobado 1	Ampliaciones/ (Reducciones) 2	Modificado 3 = (1 + 2)	Devengado 4	Pagado 5	Subejercicio 6 = (3 - 4)
Gasto Corriente	192,357,214	32,791,161	225,148,375	221,947,578	45,186,504	3,200,797
Gasto de Capital	-	-	-	-	-	-
Amortización de la Deuda y Disminución de Pasivos	-	-	-	-	-	-
Total del Gasto	192,357,214	32,791,161	225,148,375	221,947,578	45,186,504	3,200,797

Concepto	Egresos					Subejercicio
	Aprobado	Ampliaciones/ (Reducciones)	Modificado	Devengado	Pagado	
	1	2	3 = (1 + 2)	4	5	
Servicios Personales						
Remuneraciones al Personal de Carácter Permanente	-	-	-	-	-	-
Remuneraciones al Personal de Carácter Transitorio	-	-	-	-	-	-
Remuneraciones Adicionales y Especiales	-	-	-	-	-	-
Seguridad Social	-	-	-	-	-	-
Otras Prestaciones Sociales y Económicas	-	-	-	-	-	-
Previsiones	-	-	-	-	-	-
Pago de Estímulos a Servidores Públicos	-	-	-	-	-	-
Materiales y Suministros	194,250	-	194,250	53,749	50,349	140,501
Materiales de Administración, Emisión de Documentos y Artículos Oficiales	48,650	-	48,650	19,036	19,036	29,614
Alimentos y Utensilios	51,600	-	51,600	31,711	28,311	19,889
Materias Primas y Materiales de Producción y Comercialización	-	-	-	-	-	-
Materiales y Artículos de Construcción y de Reparación	50,000	-	50,000	-	-	50,000
Productos Químicos, Farmacéuticos y de Laboratorio	1,000	-	1,000	-	-	1,000
Combustibles, Lubricantes y Aditivos	36,000	-	36,000	2,622	2,622	33,378
Vestuario, Blancos, Prendas de Protección y Artículos Deportivos	-	-	-	-	-	-
Materiales y Suministros Para Seguridad	-	-	-	-	-	-
Herramientas, Refacciones y Accesorios Menores	7,000	-	7,000	380	380	6,620
Servicios Generales	3,547,809	-	3,547,809	3,058,115	3,045,529	489,694
Servicios Básicos	72,830	-	72,830	33,951	33,951	38,879
Servicios de Arrendamiento	324,642	-	324,642	212,929	212,930	111,713
Servicios Profesionales, Científicos, Técnicos y Otros Servicios	2,183,702	-	2,183,702	2,116,551	2,103,964	67,151
Servicios Financieros, Bancarios y Comerciales	390,235	-	390,235	388,024	388,024	2,211
Servicios de Instalación, Reparación, Mantenimiento y Conservación	6,000	-	6,000	-	-	6,000
Servicios de Comunicación Social y Publicidad	500,000	-	500,000	300,000	300,000	200,000
Servicios de Traslado y Viáticos	38,400	-	38,400	6,660	6,660	31,740
Servicios Oficiales	-	-	-	-	-	-
Otros Servicios Generales	32,000	-	32,000	-	-	32,000

Concepto	Egresos					Subejercicio
	Aprobado	Ampliaciones/ (Reducciones)	Modificado	Devengado	Pagado	
	1	2	3 = (1 + 2)	4	5	
Transferencias, Asignaciones, Subsidios y Otras Ayudas	188,590,155	32,791,161	221,381,316	218,828,818	42,083,730	2,552,498
Transferencias Internas y Asignaciones al Sector Público	-	-	-	-	-	-
Transferencias al Resto del Sector Público	150,118,712	26,232,929	176,351,641	175,466,032	34,331,555	885,609
Subsidios y Subvenciones	-	-	-	-	-	-
Ayudas Sociales	-	-	-	-	-	-
Pensiones y Jubilaciones	-	-	-	-	-	-
Transferencias a Fideicomisos, Mandatos y Otros Análogos	38,471,443	6,558,232	45,029,675	43,362,786	7,752,175	1,666,889
Transferencias a la Seguridad Social	-	-	-	-	-	-
Donativos	-	-	-	-	-	-
Transferencias al Exterior	-	-	-	-	-	-
Bienes Muebles, Inmuebles e Intangibles	25,000	-	25,000	6,896	6,896	18,104
Mobiliario y Equipo de Administración	20,000	-	20,000	6,896	6,896	13,104
Mobiliario y Equipo Educativo y Recreativo	-	-	-	-	-	-
Equipo e Instrumental Médico y de Laboratorio	-	-	-	-	-	-
Vehículos y Equipo de Transporte	-	-	-	-	-	-
Equipo de Defensa y Seguridad	-	-	-	-	-	-
Maquinaria, Otros Equipos y Herramientas	-	-	-	-	-	-
Activos Biológicos	-	-	-	-	-	-
Bienes Inmuebles	-	-	-	-	-	-
Activos Intangibles	5,000	-	5,000	-	-	5,000
Inversión Pública	-	-	-	-	-	-
Obra Pública en Bienes de Dominio Público	-	-	-	-	-	-
Obra Pública en Bienes Propios	-	-	-	-	-	-
Proyectos Productivos y Acciones de Fomento	-	-	-	-	-	-
Inversiones Financieras y Otras Provisiones	-	-	-	-	-	-
Inversiones Para el Fomento de Actividades Productivas	-	-	-	-	-	-
Acciones y Participaciones de Capital	-	-	-	-	-	-
Compra de Títulos y Valores	-	-	-	-	-	-
Concesión de Préstamos	-	-	-	-	-	-
Inversiones en Fideicomisos, Mandatos y Otros Análogos	-	-	-	-	-	-
Otras Inversiones Financieras	-	-	-	-	-	-
Provisiones para Contingencias y Otras Erogaciones Especiales	-	-	-	-	-	-

Concepto	Egresos					Subejercicio
	Aprobado	Ampliaciones/ (Reducciones)	Modificado	Devengado	Pagado	
	1	2	3 = (1 + 2)	4	5	6 = (3 - 4)
Participaciones y Aportaciones						
Participaciones	-	-	-	-	-	-
Aportaciones	-	-	-	-	-	-
Convenios	-	-	-	-	-	-
Deuda Pública						
Amortización de la Deuda Pública	-	-	-	-	-	-
Intereses de la Deuda Pública	-	-	-	-	-	-
Comisiones de la Deuda Pública	-	-	-	-	-	-
Gastos de la Deuda Pública	-	-	-	-	-	-
Costo por Coberturas	-	-	-	-	-	-
Apoyos Financieros	-	-	-	-	-	-
Adeudos de Ejercicios Fiscales Anteriores (Adefas)	-	-	-	-	-	-
Total del Gasto	192,357,214	32,791,161	225,148,375	221,947,578	45,186,504	3,200,797

Concepto	Egresos					Subejercicio
	Aprobado	Ampliaciones/ (Reducciones)	Modificado	Devengado	Pagado	
	1	2	3 = (1 + 2)	4	5	6 = (3 - 4)
Gobierno						
Legislación	-	-	-	-	-	-
Justicia	-	-	-	-	-	-
Coordinación de la Política de Gobierno	-	-	-	-	-	-
Relaciones Exteriores	-	-	-	-	-	-
Asuntos Financieros y Hacendarios	-	-	-	-	-	-
Seguridad Nacional	-	-	-	-	-	-
Asuntos de Orden Público y de Seguridad Interior	-	-	-	-	-	-
Otros Servicios Generales	-	-	-	-	-	-
Desarrollo Social						
Protección Ambiental	-	-	-	-	-	-
Vivienda y Servicios a la Comunidad	-	-	-	-	-	-
Salud	-	-	-	-	-	-
Recreación, Cultura y Otras Manifestaciones Sociales	-	-	-	-	-	-
Educación	-	-	-	-	-	-
Protección Social	-	-	-	-	-	-
Otros Asuntos Sociales	-	-	-	-	-	-
Desarrollo Económico	192,357,214	32,791,161	225,148,375	221,947,578	45,186,504	3,200,797
Asuntos Económicos, Comerciales y Laborales en General	192,357,214	32,791,161	225,148,375	221,947,578	45,186,504	3,200,797
Agropecuaria, Silvicultura, Pesca y Caza	-	-	-	-	-	-
Combustibles y Energía	-	-	-	-	-	-
Minería, Manufacturas y Construcción	-	-	-	-	-	-
Transporte	-	-	-	-	-	-
Comunicaciones	-	-	-	-	-	-
Turismo	-	-	-	-	-	-
Ciencia, Tecnología e Innovación	-	-	-	-	-	-
Otras Industrias y Otros Asuntos Económicos	-	-	-	-	-	-
Otras no Clasificadas en Funciones Anteriores						
Transacciones de la Deuda Pública / Costo Financiero de la Deuda	-	-	-	-	-	-
Transferencias, Participaciones y Aportaciones entre Diferentes Niveles y Ordenes de Gobierno	-	-	-	-	-	-
Saneamiento del Sistema Financiero	-	-	-	-	-	-
Adeudos de Ejercicios Fiscales Anteriores	-	-	-	-	-	-
Total del Gasto	192,357,214	32,791,161	225,148,375	221,947,578	45,186,504	3,200,797

Cuenta Pública 2015
Fideicomiso Ejecutivo del Fondo de Competitividad y Promoción del Empleo 2151-8
Endeudamiento Neto
Del 1 de enero al 31 de diciembre de 2015

Identificación de Crédito o Instrumento	Contratación / Colocación	Amortización	Endeudamiento Neto
	A	B	C = A - B
Créditos Bancarios			
NO APLICABLE	-	-	-
NO APLICABLE	-	-	-
NO APLICABLE	-	-	-
NO APLICABLE	-	-	-
NO APLICABLE	-	-	-
NO APLICABLE	-	-	-
NO APLICABLE	-	-	-
NO APLICABLE	-	-	-
NO APLICABLE	-	-	-
NO APLICABLE	-	-	-
NO APLICABLE	-	-	-
Total Créditos Bancarios	-	-	-
Otros Instrumentos de Deuda			
NO APLICABLE	-	-	-
NO APLICABLE	-	-	-
NO APLICABLE	-	-	-
NO APLICABLE	-	-	-
NO APLICABLE	-	-	-
NO APLICABLE	-	-	-
NO APLICABLE	-	-	-
NO APLICABLE	-	-	-
NO APLICABLE	-	-	-
Total Otros Instrumentos de Deuda	-	-	-
TOTAL	-	-	-

Cuenta Pública 2015
Fideicomiso Ejecutivo del Fondo de Competitividad y Promoción del Empleo 2151-8
Intereses de la Deuda
Del 1 de enero al 31 de diciembre de 2015

Identificación de Crédito o Instrumento		Devengado	Pagado
Créditos Bancarios			
NO APLICA		-	-
NO APLICA		-	-
NO APLICA		-	-
NO APLICA		-	-
NO APLICA		-	-
NO APLICA		-	-
NO APLICA		-	-
NO APLICA		-	-
NO APLICA		-	-
NO APLICA		-	-
Total de Intereses de Créditos Bancarios		-	-
Otros Instrumentos de Deuda			
NO APLICA		-	-
NO APLICA		-	-
NO APLICA		-	-
NO APLICA		-	-
NO APLICA		-	-
NO APLICA		-	-
NO APLICA		-	-
NO APLICA		-	-
NO APLICA		-	-
NO APLICA		-	-
NO APLICA		-	-
Total de Intereses de Otros Instrumentos de Deuda		-	-
TOTAL		-	-

Concepto	Estimado	Devengado	Pagado ³
I. Ingresos Presupuestarios (I=1+2)	192,357,214	216,813,930	36,199,101
1. Ingresos del Gobierno de la Entidad Federativa ¹	192,357,214	216,813,930	36,199,101
2. Ingresos del Sector Paraestatal ¹	-	-	-
II. Egresos Presupuestarios (II=3+4)	192,357,214	221,947,578	45,186,504
3. Egresos del Gobierno de la Entidad Federativa ²	192,357,214	221,947,578	45,186,504
4. Egresos del Sector Paraestatal ²	-	-	-
III. Balance Presupuestario (Superávit o Déficit) (III = I - II)	-	5,133,648	8,987,403

Concepto	Estimado	Devengado	Pagado ³
III. Balance presupuestario (Superávit o Déficit)	-	5,133,648	8,987,403
IV. Intereses, Comisiones y Gastos de la Deuda	-	-	-
V. Balance Primario (Superávit o Déficit) (V= III - IV)	-	5,133,648	8,987,403

Concepto	Estimado	Devengado	Pagado ³
A. Financiamiento	-	-	-
B. Amortización de la deuda	-	-	-
C. Endeudamiento ó desendeudamiento (C = A - B)	-	-	-

¹ Los Ingresos que se presentan son los ingresos presupuestarios totales sin incluir los ingresos por financiamientos. Los Ingresos del Gobierno de la Entidad Federativa corresponden a los del Poder Ejecutivo, Legislativo Judicial y Autónomos

² Los egresos que se presentan son los egresos presupuestarios totales sin incluir los egresos por amortización. Los egresos del Gobierno de la Entidad Federativa corresponden a los del Poder Ejecutivo, Legislativo, Judicial y Órganos Autónomos

³ Para Ingresos se reportan los ingresos recaudados; para egresos se reportan los egresos pagados



Información Programática

CUENTA PÚBLICA
FIDEICOMISO EJECUTIVO DEL FONDO DE
COMPETITIVIDAD Y PROMOCIÓN DEL EMPLEO
No. 2151-8

4o TRIMESTRE

2015

Concepto	Egresos					Subejercicio
	Aprobado	Ampliaciones/ (Reducciones)	Modificado	Devengado	Pagado	
	1	2	3 = (1 + 2)	4	5	6 = (3 - 4)
Programas						
Subsidios: Sector Social y Privado o Entidades Federativas y Municipios						
Sujetos a Reglas de Operación	-	-	-	-	-	-
Otros Subsidios	-	-	-	-	-	-
Desempeño de las Funciones	192,357,214	32,791,161	225,148,375	221,947,578	45,186,504	3,200,797
Prestación de Servicios Públicos	-	-	-	-	-	-
Provisión de Bienes Públicos	-	-	-	-	-	-
Planeación, seguimiento y evaluación de políticas públicas	-	-	-	-	-	-
Promoción y fomento	192,357,214	32,791,161	225,148,375	221,947,578	45,186,504	3,200,797
Regulación y supervisión	-	-	-	-	-	-
Funciones de las Fuerzas Armadas (Únicamente Gobierno Federal)	-	-	-	-	-	-
Específicos	-	-	-	-	-	-
Proyectos de Inversión	-	-	-	-	-	-
Administrativos y de Apoyo						
Apoyo al proceso presupuestario y para mejorar la eficiencia institucional	-	-	-	-	-	-
Apoyo a la función pública y al mejoramiento de la gestión	-	-	-	-	-	-
Operaciones ajenas	-	-	-	-	-	-
Compromisos						
Obligaciones de cumplimiento de resolución jurisdiccional	-	-	-	-	-	-
Desastres Naturales	-	-	-	-	-	-
Obligaciones						
Pensiones y jubilaciones	-	-	-	-	-	-
Aportaciones a la seguridad social	-	-	-	-	-	-
Aportaciones a fondos de estabilización	-	-	-	-	-	-
Aportaciones a fondos de inversión y reestructura de pensiones	-	-	-	-	-	-
Programas de Gasto Federalizado (Gobierno Federal)						
Gasto Federalizado	-	-	-	-	-	-
Participaciones a entidades federativas y municipios						
Costo financiero, deuda o apoyos a deudores y ahorradores de la banca						
Adeudos de ejercicios fiscales anteriores						
Total del Gasto	192,357,214	32,791,161	225,148,375	221,947,578	45,186,504	3,200,797

Programas y Proyectos de Inversión

Gasto Programable	Presupuestos de Egresos Aprobado	Comprometido	Presupuesto Disponible para Comprometer	Devengado *	Pagado	Cuentas por Pagar (Deuda)
Transferencias al resto del Sector Público	176,351,641	175,466,032	885,609	175,466,032	34,331,555	141,134,477
Transferencias a fideicomisos del Poder Ejecutivo (Fideicomiso Fondo Desarrollo Empresarial y Promoción de la Inversión)	45,029,675	43,362,786	1,666,889	43,362,786	7,752,175	35,610,611
TOTAL	221,381,316	218,828,818	2,552,498	218,828,818	42,083,730	176,745,088

Gasto Programable DEVENGADO *

Transferencias al resto del Sector Público

Enero	Febrero	Marzo	Abril	Mayo	Junio
-	-	-	-	-	12,760,968

Julio	Agosto	Septiembre	Octubre	Noviembre	Diciembre	Total
2,244,407	-	2,250,000	14,454,856	-	2,138,080	175,466,032

Gasto Programable DEVENGADO *

Transferencias a fideicomisos del Poder Ejecutivo (Fideicomiso Fondo Desarrollo Empresarial y Promoción de la Inversión)

Enero	Febrero	Marzo	Abril	Mayo	Junio
3,238,302	5,199,487	2,558,850	3,037,962	3,337,619	4,262,439

Julio	Agosto	Septiembre	Octubre	Noviembre	Diciembre	Total
2,764,534	3,218,077	3,061,792	3,036,240	6,292,409	3,355,074	43,362,786

Indicadores de Resultados

(Formato libre)

Se puede incluir las Matrices de Indicadores para resultados que se tengan, en la que se muestre el resultado obtenido en el Indicador



Anexos

CUENTA PÚBLICA
FIDEICOMISO EJECUTIVO DEL FONDO DE
COMPETITIVIDAD Y PROMOCIÓN DEL EMPLEO No.
2151-8
4o TRIMESTRE

2015

Código	Descripción del Bien Mueble	Valor en libros
100001	ENCARGALADORA 3:1 GBC	563
100002	ESCRITORIO MUEBLE LUCERNA	369
100003	VIDEO PROYECTOR BENQ MOD MP622 C	3,036
100005	GRABADORA DIGITAL SONY ICDP620	436
100006	CARGADOR PILAS RECARGABLES	540
100007	2 LIBREROS 5 REPISAS Y 1 ESCRITORIO CEREZO	909
100008	SILLA DIRECTIVA NEGRA ERGO MOD 1558 N	736
100010	TELEFONO PHILIPS INALAMBRICO CD 1861B5	1,101
100011	HC-500 ENFRIADOR CALENTADOR DE AGUA	2,164
100012	2 VENTILADORES TORRE	1,550
100013	HORNO 1.4	1,318
100014	FRIGOBAR 4PGE	2,541
100015	CAMARA Q710	1,473
100016	CAFETERA FABERWARE	539
100017	2 SILLONES OPERATIVOS NEGROS MESH KB-2 MOD 4503	2,026
100018	3 ESCRITORIOS SECRETARIALES	8,050
100019	MESA DE JUNTAS REDONDA 6 PERSONAS	2,834
100020	9 SILLAS PARA MESA DE JUNTAS	4,140
100021	SALA PARA RECIBIDOR	2,993
100023	MESA ESPECIAL PARA MAQUINA PR100	4,625
100024	4 ESTANTES 102X50X2013 /MARCAPMSTEELE	10,459
100025	ESCRITORIO EN L HAVANO	3,043
200009	3 NO BREAK 9011 -USR900 VA KOBLENZ	844
200010	HP Pavilion 14-N037	3,000
200011	HP PAVILIAN TOUCH 20-F391LA	3,334
200012	HP PAVILION TOUCH 20-F391LA	3,334
200013	IMPRESORA BROTHER MONOHL 1112 MOUSE (4)	906
200014	IMPRESORA SAMSUNG SL-C410W COL CAFETERA	2,291
		332



Relación de Bienes Inmuebles que Componen el Patrimonio
Cuenta Pública 2015
(Pesos)

Fideicomiso Ejecutivo del Fondo de Competitividad y Promoción del Empleo 2151-8



Código	Descripción del Bien Inmueble	Valor en libros
300001	CONSTRUCCIÓN EN PROPIEDAD DE TERCEROS	315,000

Relación de esquemas bursátiles y de coberturas financieras

(Artículo 46, último párrafo LGCG)

NO APLICA

Lic. Hernán Aldrete Valencia
Director General del Fideicomiso
Ejecutivo del Fondo de
Competitividad y Promoción del
Empleo 2151-8.

C.P.C. Roberto Hernández Fonseca
Contador Externo del Fideicomiso
Ejecutivo del Fondo de
Competitividad y Promoción del
Empleo 2151-8.

Información adicional que dispongan otras leyes

NO APLICA

Lic. Hernán Aldrete Valencia
Director General del Fideicomiso
Ejecutivo del Fondo de
Competitividad y Promoción del
Empleo 2151-8.

C.P.C. Roberto Hernández Fonseca
Contador Externo del Fideicomiso
Ejecutivo del Fondo de
Competitividad y Promoción del
Empleo 2151-8.
