



**MORELOS**  
PODER EJECUTIVO

# Instituto de la **Educación Básica del Estado de Morelos**

## ESTADOS FINANCIEROS DICIEMBRE 2015

<http://tramites.morelos.gob.mx>

[www.iebem.edu.mx](http://www.iebem.edu.mx)

## ESTADOS FINANCIEROS

DICIEMBRE 2015

### INDICE

<b>1 Información Contable</b>	.....01
Estado de Actividades	.....02
Estado de Situación Financiera	.....03
Estado de Cambios en la Situación Financiera	.....04
Estado Analítico del Activo	.....05
Estado Analítico de la Deuda y Otros Pasivos	.....06
Estado de Variación en la Hacienda Pública	.....07
Estado de Flujos de Efectivo	.....08
Pasivos Contingentes	.....09
Notas a Los Estados Financieros	.....10
<b>2 Información Presupuestaria</b>	.....27
Estado Analítico de Ingresos	.....28
Estado Analítico del Ejercicio del Presupuesto de Egresos Clasificación Administrativa	.....29
Estado Analítico del Ejercicio del Presupuesto de Egresos Clasificación por Objeto del Gsto (Capítulo y Concepto)	.....30

Estado Analítico del Ejercicio del Presupuesto de Egresos Clasificación Económica (por Tipo de Gasto)	.....33
Estado Analítico del Ejercicio del Presupuesto de Egresos Clasificación Funcional (Finalidad y Función)	.....34
Endeudamiento Neto	.....35
Intereses de la Deuda	.....36
<b>3 Información Programática</b>	.....37
Gasto por Categoría Programática	.....38
Indicadores de Postura Fiscal	.....39
<b>4 Anexos</b>	.....40
Relación de Bienes Muebles que Componen El Patrimonio	.....41
Relación de Bienes Inmuebles que Componen El Patrimonio	.....43
Relación de cuentas bancarias productivas Específicas	.....45



Instituto de la  
**Educación Básica del  
Estado de Morelos**

# Información Contable

ESTADOS FINANCIEROS | 2015  
DICIEMBRE 2015 |

Cuenta Pública 2015  
Estado de Actividades  
Del 1 de Diciembre al 31 de diciembre de 2015 y 2014  
(Pesos)



Instituto de la Educación Básica del Estado de Morelos

Concepto	2015	2014	Concepto	2015	2014
<b>INGRESOS Y OTROS BENEFICIOS</b>			<b>GASTOS Y OTRAS PÉRDIDAS</b>		
Ingresos de la Gestión	-	-	Gastos de Funcionamiento	6,799,611,720	7,199,140,528
Impuestos	-	-	Servicios Personales	6,528,822,968	6,865,613,177
Cuotas y Aportaciones de Seguridad Social	-	-	Materiales y Suministros	54,013,415	120,220,313
Contribuciones de Mejoras	-	-	Servicios Generales	216,775,337	213,307,038
Derechos	-	-	<b>Transferencia, Asignaciones, Subsidios y Otras Ayudas</b>	<b>261,728,970</b>	<b>11,610,275</b>
Productos de Tipo Corriente	-	-	Transferencias Internas y Asignaciones al Sector Público	63,043	-
Aprovechamientos de Tipo Corriente	-	-	Transferencias al Resto del Sector Público	-	-
Ingresos por Venta de Bienes y Servicios	-	-	Subsidios y Subvenciones	-	-
Ingresos no Comprendidos en las Fracciones de la Ley de Ingresos	-	-	Ayudas Sociales	32,526,737	11,610,275
Causados en Ejercicios Fiscales Anteriores Pendientes de Liquidación o Pago	-	-	Pensiones y Jubilaciones	229,139,190	-
			Transferencias a Fideicomisos, Mandatos y Contratos Análogos	-	-
<b>Participaciones, Aportaciones, Transferencias, Asignaciones, Subsidios y Otras Ayudas</b>	<b>8,223,066,314</b>	<b>7,669,752,036</b>	Transferencias a la Seguridad Social	-	-
Participaciones y Aportaciones	8,223,066,314	7,669,752,036	Donativos	-	-
Transferencia, Asignaciones, Subsidios y Otras ayudas	-	-	Transferencias al Exterior	-	-
			<b>Participaciones y Aportaciones</b>	-	-
<b>Otros Ingresos y Beneficios</b>	<b>4,522,712</b>	-	Participaciones	-	-
Ingresos Financieros	4,522,712	-	Aportaciones	-	-
Incremento por Variación de Inventarios	-	-	Convenios	-	-
Disminución del Exceso de Estimaciones por Pérdida o Deterioro u Obsolescencia	-	-	<b>Intereses, Comisiones y Otros Gastos de la Deuda Pública</b>	-	-
Disminución del Exceso de Provisiones	-	-	Intereses de la Deuda Pública	-	-
Otros Ingresos y Beneficios Varios	-	-	Comisiones de la Deuda Pública	-	-
			Gastos de la Deuda Pública	-	-
			Costo por Coberturas	-	-
			Apoyos Financieros	-	-
<b>Total de Ingresos y Otros Beneficios</b>	<b>8,227,589,026</b>	<b>7,669,752,036</b>	<b>Otros Gastos y Pérdidas Extraordinarias</b>	<b>16,158,035</b>	<b>68,544,058</b>
			Estimaciones, Depreciaciones, Deterioros, Obsolescencia y Amortizaciones	7,131,019	-
			Provisiones	-	-
			Disminución de Inventarios	-	-
			Aumento por Insuficiencia de Estimaciones por Pérdida o Deterioro y Obsolescencia	-	-
			Aumento por Insuficiencia de Provisiones	-	-
			Otros Gastos	9,027,016	68,544,058
			<b>Inversión Pública</b>	-	-
			Inversión Pública no Capitalizable	-	-
			<b>Total de Gastos y Otras Pérdidas</b>	<b>7,077,498,725</b>	<b>7,279,294,861</b>
			<b>Resultados del Ejercicio (Ahorro/Desahorro)</b>	<b>1,150,090,301</b>	<b>390,457,175</b>

Bajo protesta de decir verdad declaramos que los Estados Financieros y sus Notas son razonablemente correctos y responsabilidad del emisor.

Mtro. Celerino Fernando Pacheco Godínez  
Director General del IEBEM

M.A. José Alfonso Camacho Batalla  
Director de Administración

Cuenta Pública 2015  
Estado de Situación Financiera  
Al 31 de diciembre de 2015 y 2014  
(Pesos)



Instituto de la Educación Básica del Estado de Morelos

CONCEPTO	Año		CONCEPTO	Año	
	2015	2014		2015	2014
<b>ACTIVO</b>			<b>PASIVO</b>		
<i>Activo Circulante</i>			<i>Pasivo Circulante</i>		
Efectivo y Equivalentes	1,101,916,593	189,008,751	Cuentas por Pagar a Corto Plazo	809,828,126	838,134,537
Derechos a Recibir Efectivo o Equivalentes	945,079,107	880,506,145	Documentos por Pagar a Corto Plazo	-	-
Derechos a Recibir Bienes o Servicios	-	-	Porción a Corto Plazo de la Deuda Pública a Largo Plazo	-	-
Inventarios	-	-	Títulos y Valores a Corto Plazo	-	-
Almacenes	23,243,691	46,031,462	Pasivos Diferidos a Corto Plazo	-	-
Estimación por Pérdida o Deterioro de Activos Circulantes	-	-	Fondos y Bienes de Terceros en Garantía y/o Administración a Corto Plazo	-	-
Otros Activos Circulantes	-	-	Provisiones a Corto Plazo	-	-
<b>Total de Activos Circulantes</b>	<b>2,070,239,391</b>	<b>1,115,546,358</b>	Otros Pasivos a Corto Plazo	27,443,936	18,382,638
<i>Activo No Circulante</i>			<b>Total de Pasivos Circulantes</b>	<b>837,272,062</b>	<b>856,517,175</b>
Inversiones Financieras a Largo Plazo	-	-	<i>Pasivo No Circulante</i>		
Derechos a Recibir Efectivo o Equivalentes a Largo Plazo	-	-	Cuentas por Pagar a Largo Plazo	-	-
Bienes Inmuebles, Infraestructura y Construcciones en Proceso	514,827,974	514,827,974	Documentos por Pagar a Largo Plazo	-	-
Bienes Muebles	428,975,918	376,569,601	Deuda Pública a Largo Plazo	-	-
Activos Intangibles	129,920	129,920	Pasivos Diferidos a Largo Plazo	-	-
Depreciación, Deterioro y Amortización Acumulada de Bienes	-	-	Fondos y Bienes de Terceros en Garantía y/o en Administración a Largo Plazo	-	-
Activos Diferidos	107,053	107,053	Provisiones a Largo Plazo	-	-
Estimación por Pérdida o Deterioro de Activos no Circulantes	-	-	<b>Total de Pasivos No Circulantes</b>	<b>-</b>	<b>-</b>
Otros Activos no Circulantes	-	-	<b>Total del Pasivo</b>	<b>837,272,062</b>	<b>856,517,175</b>
<b>Total de Activos No Circulantes</b>	<b>936,909,846</b>	<b>891,634,548</b>	<b>HACIENDA PÚBLICA/ PATRIMONIO</b>		
<b>Total del Activo</b>	<b>3,007,149,237</b>	<b>2,007,180,906</b>	<i>Hacienda Pública/Patrimonio Contribuido</i>	<b>967,177,503</b>	<b>937,558,957</b>
			Aportaciones	964,992,556	935,374,010
			Donaciones de Capital	2,184,947	2,184,947
			Actualización de la Hacienda Pública / Patrimonio	-	-
			<i>Hacienda Pública/Patrimonio Generado</i>	<b>1,202,699,672</b>	<b>213,104,774</b>
			Resultados del Ejercicio (Ahorro / Desahorro)	1,150,090,301	390,457,175
			Resultados de Ejercicios Anteriores	52,609,371	177,352,401
			Revalúos	-	-
			Reservas	-	-
			Rectificaciones de Resultados de Ejercicios Anteriores	-	-
			<i>Exceso o Insuficiencia en la Actualización de la Hacienda Pública/Patrimonio</i>	<b>-</b>	<b>-</b>
			Resultado por Posición Monetaria	-	-
			Resultado por Tenencia de Activos no Monetarios	-	-
			<b>Total Hacienda Pública/ Patrimonio</b>	<b>2,169,877,175</b>	<b>1,150,663,731</b>
			<b>Total del Pasivo y Hacienda Pública / Patrimonio</b>	<b>3,007,149,237</b>	<b>2,007,180,906</b>

Bajo protesta de decir verdad declaramos que los Estados Financieros y sus Notas son razonablemente correctos y responsabilidad del emisor.

Mtro. Celerino Fernando Pacheco Godínez  
Director General del IEBEM

M.A. José Alfonso Camacho Batalla  
Director de Administración

Cuenta Pública 2015  
Estado de Cambios en la Situación Financiera  
Del 1 de Diciembre al 31 de diciembre de 2015 y 2014  
(Pesos)



Instituto de la Educación Básica del Estado de Morelos

Concepto	Origen	Aplicación	Concepto	Origen	Aplicación
<b>ACTIVO</b>	<b>29,918,790</b>	<b>1,029,887,121</b>	<b>PASIVO</b>	<b>9,061,298</b>	<b>28,306,411</b>
<b>Activo Circulante</b>	<b>22,787,771</b>	<b>977,480,804</b>	<b>Pasivo Circulante</b>	<b>9,061,298</b>	<b>28,306,411</b>
Efectivo y Equivalentes	-	912,907,842	Cuentas por Pagar a Corto Plazo	-	28,306,411
Derechos a Recibir Efectivo o Equivalentes	-	64,572,962	Documentos por Pagar a Corto Plazo	-	-
Derechos a Recibir Bienes o Servicios	-	-	Porción a Corto Plazo de la Deuda Pública a Largo Plazo	-	-
Inventarios	-	-	Títulos y Valores a Corto Plazo	-	-
Almacenes	22,787,771	-	Pasivos Diferidos a Corto Plazo	-	-
Estimación por Pérdida o Deterioro de Activos Circulantes	-	-	Fondos y Bienes de Terceros en Garantía y/o Administración a Corto Plazo	-	-
Otros Activos Circulantes	-	-	Provisiones a Corto Plazo	-	-
			Otros Pasivos a Corto Plazo	9,061,298	-
<b>Activo No Circulante</b>	<b>7,131,019</b>	<b>52,406,317</b>	<b>Pasivo No Circulante</b>	-	-
Inversiones Financieras a Largo Plazo	-	-	Cuentas por Pagar a Largo Plazo	-	-
Derechos a Recibir Efectivo o Equivalentes a Largo Plazo	-	-	Documentos por Pagar a Largo Plazo	-	-
Bienes Inmuebles, Infraestructura y Construcciones en Proceso	-	-	Deuda Pública a Largo Plazo	-	-
Bienes Muebles	-	52,406,317	Pasivos Diferidos a Largo Plazo	-	-
Activos Intangibles	-	-	Fondos y Bienes de Terceros en Garantía y/o en Administración a Largo Plazo	-	-
Depreciación, Deterioro y Amortización Acumulada de Bienes	7,131,019	-	Provisiones a Largo Plazo	-	-
Activos Diferidos	-	-			
Estimación por Pérdida o Deterioro de Activos no Circulantes	-	-	<b>HACIENDA PÚBLICA/ PATRIMONIO</b>	<b>1,019,213,444</b>	-
Otros Activos no Circulantes	-	-	<b>Hacienda Pública/Patrimonio Contribuido</b>	<b>29,618,546</b>	-
			Aportaciones	29,618,546	-
			Donaciones de Capital	-	-
			Actualización de la Hacienda Pública / Patrimonio	-	-
			<b>Hacienda Pública/Patrimonio Generado</b>	<b>989,594,898</b>	-
			Resultados del Ejercicio (Ahorro / Desahorro)	759,633,126	-
			Resultados de Ejercicios Anteriores	229,961,772	-
			Revalúos	-	-
			Reservas	-	-
			Rectificaciones de Resultados de Ejercicios Anteriores	-	-
			<b>Exceso o Insuficiencia en la Actualización de la Hacienda Pública/Patrimonio</b>	-	-
			Resultado por Posición Monetaria	-	-
			Resultado por Tenencia de Activos no Monetarios	-	-

Bajo protesta de decir verdad declaramos que los Estados Financieros y sus Notas son razonablemente correctos y responsabilidad del emisor.

Mtro. Celerino Fernando Pacheco Godínez  
Director General del IEBEM

M.A. José Alfonso Camacho Batalla  
Director de Administración

Cuenta Pública 2015  
Estado Analítico del Activo  
Del 1 de Diciembre al 31 de diciembre de 2015 y 2014  
(Pesos)



Instituto de la Educación Básica del Estado de Morelos

Concepto	Saldo Inicial	Cargos del Periodo	Abonos del Periodo	Saldo Final	Variación del Periodo
	1	2	3	4 =(1+2-3)	(4-1)
<b>ACTIVO</b>	<b>2,869,933,655</b>	<b>3,051,265,058</b>	<b>2,914,049,476</b>	<b>3,007,149,237</b>	<b>137,215,582</b>
<b>Activo Circulante</b>	<b>1,926,706,768</b>	<b>3,049,571,906</b>	<b>2,906,039,283</b>	<b>2,070,239,391</b>	<b>143,532,623</b>
Efectivo y Equivalentes	1,150,237,255	2,847,906,884	2,896,227,546	1,101,916,593 -	48,320,662
Derechos a Recibir Efectivo o Equivalentes	767,275,175	186,660,639	8,856,707	945,079,107	177,803,932
Derechos a Recibir Bienes o Servicios	-	-	-	-	-
Inventarios	-	-	-	-	-
Almacenes	9,194,338	15,004,383	955,030	23,243,691	14,049,353
Estimación por Pérdida o Deterioro de Activos Circulantes	-	-	-	-	-
Otros Activos Circulantes	-	-	-	-	-
<b>Activo No Circulante</b>	<b>943,226,887</b>	<b>1,693,152</b>	<b>8,010,193</b>	<b>936,909,846 -</b>	<b>6,317,041</b>
Inversiones Financieras a Largo Plazo	-	-	-	-	-
Derechos a Recibir Efectivo o Equivalentes a Largo Plazo	-	-	-	-	-
Bienes Inmuebles, Infraestructura y Construcciones en Proceso	514,827,974	-	-	514,827,974	-
Bienes Muebles	428,161,940	1,693,152	879,174	428,975,918	813,978
Activos Intangibles	129,920	-	-	129,920	-
Depreciación, Deterioro y Amortización Acumulada de Bienes	-	-	7,131,019 -	7,131,019 -	7,131,019
Activos Diferidos	107,053	-	-	107,053	-
Estimación por Pérdida o Deterioro de Activos no Circulantes	-	-	-	-	-
Otros Activos no Circulantes	-	-	-	-	-

Bajo protesta de decir verdad declaramos que los Estados Financieros y sus Notas son razonablemente correctos y responsabilidad del emisor.



Cuenta Pública 2015  
Estado Analítico de la Deuda y Otros Pasivos  
Del 1 de Diciembre al 31 de diciembre de 2015 y 2014  
(Pesos)



Instituto de la Educación Básica del Estado de Morelos

Denominación de las Deudas		Moneda de Contratación	Institución o País Acreedor	Saldo Inicial del Periodo	Saldo Final del Periodo
<b>DEUDA PÚBLICA</b>					
<b>Corto Plazo</b>					
<b>Deuda Interna</b>	Instituciones de Crédito			-	-
				-	-
				-	-
				-	-
<b>Deuda Externa</b>	Títulos y Valores Arrendamientos Financieros			-	-
				-	-
				-	-
				-	-
<b>Deuda Externa</b>	Organismos Financieros Internacionales Deuda Bilateral Títulos y Valores Arrendamientos Financieros			-	-
				-	-
				-	-
				-	-
<b>Subtotal a Corto Plazo</b>				-	-
<b>Largo Plazo</b>					
<b>Deuda Interna</b>	Instituciones de Crédito			-	-
				-	-
				-	-
				-	-
<b>Deuda Externa</b>	Títulos y Valores Arrendamientos Financieros			-	-
				-	-
				-	-
				-	-
<b>Deuda Externa</b>	Organismos Financieros Internacionales Deuda Bilateral Títulos y Valores Arrendamientos Financieros			-	-
				-	-
				-	-
				-	-
<b>Subtotal a Largo Plazo</b>				-	-
<b>Otros Pasivos</b>				<b>564,359,619</b>	<b>837,272,062</b>
<b>Total Deuda y Otros Pasivos</b>				<b>564,359,619</b>	<b>837,272,062</b>

Bajo protesta de decir verdad declaramos que los Estados Financieros y sus Notas son razonablemente correctos y responsabilidad del emisor.

Mtro. Celerino Fernando Pacheco Godínez  
Director General del IEBEM

M.A. José Alfonso Camacho Batalla  
Director de Administración

Cuenta Pública 2015  
Estado de Variación en la Hacienda Pública  
Del 1 de Diciembre al 31 de diciembre de 2015 y 2014  
(pesos)



Instituto de la Educación Básica del Estado de Morelos

Concepto	Hacienda Pública/Patrimonio Contribuido	Hacienda Pública/Patrimonio Generado de Ejercicios Anteriores	Hacienda Pública/Patrimonio Generado del Ejercicio	Ajustes por Cambios de Valor	TOTAL
<b>Rectificaciones de Resultados de Ejercicios Anteriores</b>	-	-	-	-	-
<b>Patrimonio Neto Inicial Ajustado del Ejercicio</b>	<b>937,558,957</b>	-	-	-	<b>937,558,957</b>
Aportaciones	935,374,010	-	-	-	935,374,010
Donaciones de Capital	2,184,947	-	-	-	2,184,947
Actualización de la Hacienda Pública/Patrimonio	-	-	-	-	-
<b>Variaciones de la Hacienda Pública/Patrimonio Neto del Ejercicio</b>	-	<b>177,352,401</b>	<b>390,457,175</b>	-	<b>213,104,774</b>
Resultados del Ejercicio (Ahorro/Desahorro)	-	-	390,457,175	-	390,457,175
Resultados de Ejercicios Anteriores	-	177,352,401	-	-	177,352,401
Revalúos	-	-	-	-	-
Reservas	-	-	-	-	-
<b>Hacienda Pública/Patrimonio Neto Final del Ejercicio 2014</b>	<b>937,558,957</b>	<b>177,352,401</b>	<b>390,457,175</b>	-	<b>1,150,663,731</b>
<b>Cambios en la Hacienda Pública/Patrimonio Neto del Ejercicio</b>	<b>29,618,546</b>	-	-	-	<b>29,618,546</b>
Aportaciones	29,618,546	-	-	-	29,618,546
Donaciones de Capital	-	-	-	-	-
Actualización de la Hacienda Pública/Patrimonio	-	-	-	-	-
<b>Variaciones de la Hacienda Pública/Patrimonio Neto del Ejercicio</b>	-	<b>229,961,772</b>	<b>1,150,090,301</b>	-	<b>1,380,052,073</b>
Resultados del Ejercicio (Ahorro/Desahorro)	-	-	1,150,090,301	-	1,150,090,301
Resultados de Ejercicios Anteriores	-	229,961,772	-	-	229,961,772
Revalúos	-	-	-	-	-
Reservas	-	-	-	-	-
<b>Saldo Neto en la Hacienda Pública / Patrimonio 2015</b>	<b>967,177,503</b>	<b>52,609,371</b>	<b>1,150,090,301</b>	-	<b>2,169,877,175</b>

Bajo protesta de decir verdad declaramos que los Estados Financieros y sus Notas son razonablemente correctos y responsabilidad del emisor.

Mtro. Celerino Fernando Pacheco Godínez  
Director General del IEBEM

M.A. José Alfonso Camacho Batalla  
Director de Administración

Cuenta Pública 2015  
Estado de Flujos de Efectivo  
Del 1 de Diciembre al 31 de diciembre de 2015 y 2014  
(Pesos)



Instituto de la Educación Básica del Estado de Morelos

Concepto	2015	2014	Concepto	2015	2014
<b>Flujos de Efectivo de las Actividades de Gestión</b>			<b>Flujos de Efectivo de las Actividades de Inversión</b>		
<b>Origen</b>	<b>8,227,589,026</b>	<b>7,669,752,036</b>	<b>Origen</b>	-	<b>1,012,138,527</b>
Impuestos	-	-	Bienes Inmuebles, Infraestructura y Construcciones en Proceso	-	-
Cuotas y Aportaciones de Seguridad Social	-	-	Bienes Muebles	-	1,012,138,527
Contribuciones de mejoras	-	-	Otros Orígenes de Inversión	-	-
Derechos	-	-	<b>Aplicación</b>	<b>1,198,410,963</b>	<b>2,017,467,005</b>
Productos de Tipo Corriente	-	-	Bienes Inmuebles, Infraestructura y Construcciones en Proceso	-	-
Aprovechamientos de Tipo Corriente	-	-	Bienes Muebles	813,979	-
Ingresos por Venta de Bienes y Servicios	-	-	Otras Aplicaciones de Inversión	1,197,596,984	2,017,467,005
Ingresos no Comprendidos en las Fracciones de la Ley de Ingresos Causados en Ejercicios Fiscales Anteriores Pendientes de Liquidación o Pago	-	-	<b>Flujos Netos de Efectivo por Actividades de Inversión</b>	<b>- 1,198,410,963</b>	<b>- 1,005,328,478</b>
Participaciones y Aportaciones	8,223,066,314	7,669,752,036	<b>Flujo de Efectivo de las Actividades de Financiamiento</b>		
Transferencias, Asignaciones y Subsidios y Otras Ayudas	-	-	<b>Origen</b>	-	-
Otros Orígenes de Operación	4,522,712	-	Endeudamiento Neto	-	-
<b>Aplicación</b>	<b>7,077,498,725</b>	<b>7,279,294,861</b>	Interno	-	-
Servicios Personales	6,528,822,968	6,865,613,177	Externo	-	-
Materiales y Suministros	54,013,415	120,220,313	Otros Orígenes de Financiamiento	-	-
Servicios Generales	216,775,337	213,307,038	<b>Aplicación</b>	-	-
Transferencias Internas y Asignaciones al Sector Público	63,043	-	Servicios de la Deuda	-	-
Transferencias al resto del Sector Público	-	-	Interno	-	-
Subsidios y Subvenciones	-	-	Externo	-	-
Ayudas Sociales	32,526,737	11,610,275	Otras Aplicaciones de Financiamiento	-	-
Pensiones y Jubilaciones	229,139,190	-	<b>Flujos netos de Efectivo por Actividades de Financiamiento</b>	-	-
Transferencias a Fideicomisos, Mandatos y Contratos Análogos	-	-	<b>Incremento/Disminución Neta en el Efectivo y Equivalentes al Efectivo</b>	<b>- 48,320,662</b>	<b>- 614,871,303</b>
Transferencias a la Seguridad Social	-	-	<b>Efectivo y Equivalente al Efectivo al Inicio del Ejercicio</b>	<b>1,150,237,255</b>	<b>803,880,054</b>
Donativos	-	-	<b>Efectivo y Equivalente al Efectivo al Final del Ejercicio</b>	<b>1,101,916,593</b>	<b>189,008,751</b>
Transferencias al Exterior	-	-			
Participaciones	-	-			
Aportaciones	-	-			
Convenios	-	-			
Otras Aplicaciones de Operación	16,158,035	68,544,058			
<b>Flujos Netos de Efectivo por Actividades de Gestión</b>	<b>1,150,090,301</b>	<b>390,457,175</b>			

Bajo protesta de decir verdad declaramos que los Estados Financieros y sus Notas son razonablemente correctos y responsabilidad del emisor.

Mtro. Celerino Fernando Pacheco Godínez  
Director General del IEBEM

M.A. José Alfonso Camacho Batalla  
Director de Administración

Informe de Pasivos Contingentes

PASIVO CONTINGENTE: Conforme a las Normas de Información Financiera (NIF) y en alcance del Boletín C-9 Pasivo, Provisiones, Activos, Pasivos contingentes y compromisos; el IEBEM enfrenta 856 juicios laborales en trámite, y respecto al número de Juicios con laudo condenatorio corresponde a 45 juicios que asciende a una estimación de \$183,553,700, de acuerdo a la información proporcionada por la Titular de la Unidad Jurídica.

Autoriza

Elabora

---

M.A. José Alfonso Camacho Batalla

Director de Administración

---

C.P. Libertad Lucena Salgado

Jefa del Departamento de Contabilidad

## NOTAS A LOS ESTADOS FINANCIEROS DEL MES DE DICIEMBRE 2015

Los Estados Financieros del Instituto de la Educación Básica del Estado de Morelos al 31 de Diciembre del 2015, muestran el resultado de las transacciones financieras realizadas durante el período, las notas y los anexos presentados son parte integrante de los mismos y fueron elaborados conforme a los artículos 46 y 49 de la Ley General de Contabilidad Gubernamental.

### A) NOTAS DE DESGLOSE

#### I) NOTAS AL ESTADO DE SITUACIÓN FINANCIERA

##### Activo

##### EFFECTIVO Y EQUIVALENTES

**1. INTERESES POR CUENTAS PRODUCTIVAS E INVERSIÓN:** Se realizaron inversiones en las cuentas bancarias en papel gubernamental lo que generó rendimientos a corto plazo, además de los intereses por productividad en el mes de Diciembre del 2015 en las diferentes cuentas Federales y Estatales como se detalla a continuación:

En la cuenta de Gasto de Operación Federal 2015 el importe es de \$3,458,398.94 al cierre de mes que considera los recursos generados de productividad financiera de las cuentas de Programas Federales, mismos que se ampliaron a la cuenta que corresponde.

##### DERECHOS A RECIBIR EFFECTIVO Y EQUIVALENTES Y BIENES O SERVICIOS A RECIBIR

**2.** En el Análisis de Ingresos del mes de Diciembre de 2015, Para las Asignaciones pendientes del recurso Estatal el importe total asciende a:

CONCEPTO	CANTIDAD
SERVICIOS PERSONALES	130,375,283.45
GASTO DE OPERACIÓN	225,157,753.18
TOTAL	355,533,036.63

## INSTITUTO DE LA EDUCACIÓN BÁSICA DEL ESTADO DE MORELOS

---

De los cuales al recurso de Servicios Personales corresponde el Aguinaldo para el personal Homologado y Jubilados segunda parte 2014, primera parte de aguinaldo personal Homologado 2015 y bono de fin de año para Jubilados, para el caso de Gasto de Operación el recurso corresponde a Libros de Secundaria, Gasto de Operación de los meses de mayo, junio, julio, agosto y diciembre, así como lo correspondiente a equipamiento, cuotas escolares, útiles escolares, adeudos pendiente de pago a terceros (sofomes) y el pago de impuesto del 2% sobre nómina.

Lo registrado al mes de Diciembre que corresponde a Servicios Personales Federales, cabe hacer la aclaración que ese ingreso no fue recibido en este Instituto de la Educación Básica del Estado de Morelos y corresponde a lo siguiente:

<b>Mes</b>	<b>Importe</b>
Enero	\$998,197,938.00
Febrero	\$455,769,347.00
Marzo	\$423,955,273.00
Abril	\$455,769,347.00
Mayo	\$423,955,273.00
Junio	\$455,769,347.00
Julio	\$667,746,984.00
Agosto	\$211,977,637.00
Septiembre	\$423,955,273.00
Octubre	\$455,769,347.00
Noviembre	\$806,717,780.00
Diciembre	\$711,005,083.00

**3. CUENTAS POR COBRAR:** Existen recursos presupuestales Federales y Estatales pendientes de recibir de la Tesorería del Gobierno del Estado de Morelos por la cantidad de \$884,048,516, registrados bajo el concepto de Fondo Presupuestario por Recibir Estatal 2012 \$964,041, Fondo Presupuestario por Recibir estatal 2013 \$242,614,986, Fondo Presupuestario por Recibir estatal 2014 \$282,613,055 y Fondo Presupuestario por Recibir estatal 2015 \$357,856,435

**DEUDORES DIVERSOS:** El saldo de esta cuenta se encuentra en proceso de reintegro y/o comprobación por un total de **\$61,030,590** integrado por:

Cuotas Escolares	\$3,500,170	6%
Gastos por Comprobar de Escuelas	\$1,568,493	3%
Gastos por Comprobar de Actividades y Programas Institucionales	\$1,608,767	3%
Reintegros Pendientes al Fondo de Aportaciones para la Educación Básica (FAEB)	1,348,146	2%
Programas Federales	\$52,855,767	86%
Nóminas Estatales pendientes de aplicar sin techo presupuestal	149,247	0%
	61,030,590	<u>100%</u>

Es de importancia mencionar que los gastos por comprobar se encuentran en proceso de comprobación y/o reintegro; de los reintegros pendientes al FAEB que se originan de las observaciones y recomendaciones realizadas por la Auditoría Superior de la Federación. La Dirección de Administración, la Dirección de Personal y Relaciones Laborales y la Titular de la Unidad Jurídica, realizan las gestiones para su recuperación conforme a la Circular 17/2015.

En atención a la conciliación con Afectación Presupuestal y el Departamento de Contabilidad en el rubro de Deudores Diversos se tiene una diferencia de \$56,112,199, derivado de que se tiene pendiente la entrega de la comprobación para su aplicación correspondiente en la contabilidad de este Organismo Descentralizado.

## INVENTARIO DE BIENES DISPONIBLES

**4. ALMACÉN GENERAL:** Existen en el almacén general del IEBEM bienes materiales de consumo por la cantidad de \$13,009,603(79%) y activos fijos por la cantidad de \$10,234,088 (21%) haciendo un total de **\$23,243,691**

## ACTIVOS NO CIRCULANTES

**5. BIENES MUEBLES E INMUEBLES** Se encuentran registrados bienes por la cantidad \$943,803,892 (100%) es de suma importancia mencionar, que el anexo de Bienes Inmuebles consta de 10 Páginas, de las cuales solo se imprime la primera y la última página en bienes muebles consta de 1,090 páginas y solo se imprime la primera página.

Para este ejercicio fiscal 2015 se aplicó la Depreciación de los Bienes muebles por un monto de \$7,131,018, atendiendo a la Normatividad establecida en la Ley General de Contabilidad Gubernamental

## ACTIVO DIFERIDO

**6.** El saldo del Activo Diferido es de \$236,973 mismo que se encuentra integrado por el depósito en garantía de \$23,000.00 a favor de la arrendadora Francisca Enriqueta Hernández Salinas propietaria de las instalaciones del Centro de Maestros de Cuautla y por la garantía de un crédito fiscal ante el Instituto Mexicano del Seguro Social por la cantidad de \$ 84,053, y se han registrado las Licencias de informática por 129,920

## PASIVO

**1.** La cuenta de **SERVICIOS PERSONALES POR PAGAR** presenta un saldo de \$29,222,485 que corresponde principalmente a suspensiones de pago de nómina.

La cuenta de **PROVEEDORES** presenta un saldo de \$107,062,401 conformados principalmente con vencimiento mayor a 90 días.

La cuenta de **OTRAS CUENTAS POR PAGAR** presenta un saldo de \$430,642,556, conformados principalmente por \$213,416,724 de compromisos sin techo presupuestal 2013 derivado de negociaciones con Gobierno del Estado para pagos pendientes.



La cuenta de **RETENCIONES Y CONTRIBUCIONES POR PAGAR**, presenta un saldo de **\$242,889,833**, correspondiente del año anterior \$235,529,092 y del presente año \$7,360,741, integrados en los siguientes conceptos:

DESCRIPCION	IMPORTE
Impuesto Sobre la Renta retenido	\$ 5,404,427
Retenciones y aportaciones al SNTE	\$0
Retenciones y Aportaciones patronales al ISSSTE/FOVISSSTE/SAR/Seguro de Cesantía y Retiro	\$77,720,820
Retenciones y aportaciones a METLIFE	\$27,128,702
Enteros de empresas particulares	86,722,478
Instituto Mexicano del Seguro Social	\$ 45,913,406
TOTAL	\$242,889.833

**En lo que respecta a las aportaciones patronales Federales de ISSSTE, FOVISSSTE, y SAR, solo se registro únicamente hasta el mes de Octubre en virtud de que no se cuenta con la información que entrega el FONE de los meses de Noviembre y Diciembre del 2015.**

## II) NOTAS DE DESGLOCE AL ESTADO DE ACTIVIDADES

### INGRESOS DE GESTION

1 El presupuesto modificado al mes de **diciembre** ha tenido variaciones derivado de adiciones al presupuesto aplicadas de manera automática, por un importe de \$ 905,590,107.00 (novecientos cinco millones quinientos noventa mil ciento siete pesos 00/100 m.n.) y reducciones al presupuesto aplicadas de manera automática, por un importe de \$ 164,636,762.00 (ciento sesenta y cuatro millones seiscientos treinta y seis mil setecientos sesenta y dos pesos 00/100 M.N.), para quedar con un presupuesto modificado anual en \$8,186,262,778.00 (ocho mil cientos ochenta y seis millones doscientos sesenta y dos mil setecientos setenta y ocho pesos 00/100 M.N.) en el rubro de ingresos por Derechos por prestación de servicios (43), Participaciones (código 81), Aportaciones (código 82) ) , Convenios (código 83) y Subsidios y subvenciones (código 93); como se detalla a continuación.

## INSTITUTO DE LA EDUCACIÓN BÁSICA DEL ESTADO DE MORELOS

Presupuesto modificado del IEBEM, al 31 de Diciembre 2015

		<b>PRESUPUESTO 2015</b>				
RI	Financiamiento	Autorizado	Ampliaciones	Reducciones	Modificado	% de incremento
43	Derechos por Prestación de Servicios	0	5,627,536	3,125,125	2,502,412	0.00%
81	Participaciones (Estatal)	837,000,000	97,423,513	21,964	934,401,548	11.64%
82	Aportaciones (FONE)	6,608,309,433	5,533,845	1,643,762	6,612,199,516	0.06%
83	Convenios (Extraordinario Federal)	0	176,052,973	28,285,299	147,767,674	0.00%
93	Subsidios y subvenciones	0	620,952,240	131,560,612	489,391,628	0.00%
<b>SUMA</b>		<b>7,445,309,433</b>	<b>905,590,107</b>	<b>164,636,762</b>	<b>8,186,262,778</b>	

Ampliaciones líquidas: recursos estatales adicionales correspondientes a la diferencia de aguinaldo de 2014 personal jubilado, pago de ajuste evolutivo jubilados, servicios personales de la 2a quincena del mes de noviembre del 2014, pago del bono de mayo para jubilados, bono administrativo de normales, pago de ajuste evolutivo jubilados 2015, diferencia de aguinaldo 2014 personal jubilados, registro de diferencia de recursos estatales correspondientes a la primera parte de aguinaldo personal jubilado federalizado diciembre 2015, ampliación de ingresos propios originados por convenio de colaboración académica con CAPUFE-UPN-IEBEM para adquirir refacciones de cómputo, recursos generados por inversiones y productividad financiera de la cuenta de gastos de operación federal y estatal 2015,

correspondiente al mes de diciembre, recursos generados por inversiones y productividad financiera de servicios personales, gasto de operación e inversión cuentas 2014 y años anteriores de recursos federales y estatales, correspondiente al mes de diciembre del 2015, cobro de derechos correspondiente al mes de diciembre del 2015, ampliación líquida de recurso extra federal correspondiente el mes de diciembre del 2015, ampliación líquida de ingresos propios de origen estatal para compensar adeudos de energía eléctrica 2015, intereses por productividad financiera de programas federales por convenio 2014, correspondientes al mes de noviembre y diciembre 2015, intereses por productividad financiera de programas federales por convenio 2015, correspondientes al mes de noviembre y diciembre de 2015, ampliación líquida de recursos federales obtenidos de Intereses por productividad financiera de cuenta del 2013 del programa escuela segura, ampliación líquida de recursos federales obtenidos de intereses por productividad financiera de cuenta del 2013 del Programa de fortalecimiento de educación especial. recursos federales obtenidos de intereses por productividad financiera de cuenta del 2013 del programa nacional de lectura. intereses por productividad financiera de cuenta del 2013, del programa de apoyo a la actualización y articulación, recurso estatal para la construcción de 10 comedores en Escuelas de tiempo completo, apertura del programa desarrollo profesional docente 2015, recurso federal correspondiente al programa de becas normales (probapiss), recursos extraordinarios para apoyo a tutores y apoyos técnico pedagógico, recuperación de siniestro por robo de vehículo tsuru placas pxu9430 de la jefatura de sector de telesecundarias.

Reducciones líquidas de: Pasivo de recursos del programa escuelas de tiempo completo 2015, reducción líquida de recursos de ingresos estatales para cubrir servicio de energía eléctrica 2015 intereses del programa para el desarrollo profesional docente tipo básico 2014 (prodep), generados en 2015, devolución de recursos no ejercidos e intereses, como parte del proceso para la cancelación de la cuenta

del Programa escuelas de excelencia para abatir el rezago Educativo (PEEARE) 2014-2015, intereses generados del programa de Tiempo completo del ciclo 2014-2015, por cierre del ejercicio fiscal 2015, intereses por productividad financiera 2015, correspondientes al programa fortalecimiento de la calidad en educación básica 2014 y 2015, para ser ampliados en 2016, pasivo de recursos federales para pago de asesores del programa fortalecimiento de la calidad en educación básica 2015, reducción de saldos como parte del proceso de cancelación del programa escuelas de excelencia para abatir el rezago educativo (peeare 2014-2015), reducción líquida de recursos recibidos no ejercidos seguros escuelas Morelos, recursos recuperados por siniestros de escuelas no ejercidos en el 2015, siniestros no ejercidos en el 2015, por concepto de recurso extra federal, recurso no ejercido por recuperación de siniestros por vehículos del tsuru placas pxu9430 de la jefatura de sector de telesecundaria

2 Respecto a otros ingresos, se captaron recursos por cobro de derechos, por un importe de \$ 441,945.00 (cuatrocientos cuarenta y un mil novecientos cuarenta y cinco pesos 00/100 M.N.).

## GASTOS Y OTRAS PÉRDIDAS

El Presupuesto Federal Ejercido al 31 de Diciembre del 2015 es de \$ 6´149´005291.00 correspondiendo al capítulo de gasto 1000 "Servicios Personales", el 99% y dentro del cual las partidas genéricas más representativas son la 113, 132,134,154 y la 171 con montos de \$2´807´177,046.00,\$646´665,501.00, \$ 277´860,795.00.\$ 1´270´503,940.00 y \$5´542,500.00 respectivamente corresponden al pago de las nóminas al mes de Diciembre **es importante señalar que derivado de la nueva disposición acerca del FONE el Instituto solo registra el gasto no lo paga y esta información es la que se envía para tramitar el pago de la nómina del IEBEM no nos han enviado lo que realmente se paga.**; así mismo las partidas 141,142,143 y 144 representan las aportaciones de seguridad social, fondo de vivienda, sistema para el retiro y aportaciones para seguros respectivamente con los montos siguientes de \$ 509´003,851.00, \$71´153,366.00, \$51´818,623.00 y \$7´878,892.00. Respectivamente, y que corresponden principalmente al pago de nóminas a los trabajadores de la educación con plaza federal al mes de Diciembre 2015.

El Presupuesto Estatal Ejercido al 31 de Diciembre del 2015 es de \$975´461,241.00, correspondiendo al capítulo de gasto 1000 "Servicios Personales", el 99% y dentro del cual las partidas genéricas más representativas son la 113,132, 153, 154 y la 159 con montos de \$82´215,673.00, \$157´162,558.00, \$207´093,579.00, \$58´894,262.00, y \$57´935,774.00. Respectivamente, y que corresponden principalmente al pago de nóminas a los trabajadores de la educación con plaza Estatal al mes de Diciembre del 2015.

Es importante señalar que al cierre de esta Cuenta Pública la Federación tenía pendiente de entregar la información conocida como FONE que es referente al pago realizado de la nómina del personal federalizado de los meses de julio, agosto, septiembre, noviembre y diciembre del 2015 por lo que la información aquí presentada corresponde a la información procesada por el área de la Dirección de Personal y fue enviada a la federación para su pago

III NOTAS AL ESTADO DE VARIACIÓN EN LA HACIENDA PÚBLICA

CONCEPTO	PATRIMONIO CONTRIBUIDO	PATRIMONIO DE EJERCICIOS ANTERIORES	PATRIMONIO GENERADO DEL EJERCICIO	DIFERENCIA
Hacienda Pública/Patrimonio Neto Final de Diciembre 2014	937,558,957	-177,352,401	390,457,175	1,150,663,731
Saldo Neto en la Hacienda Pública / Patrimonio de Diciembre 2015	967,177,503	52,609,371	1,150,090,301.	2,169,877,175

Existe una diferencia de \$1,019,213,444, en la Variación, debido al patrimonio contribuido.

**IV NOTAS AL ESTADO DE FLUJO DE EFECTIVO****Efectivo y equivalentes**

1. El análisis de los saldos inicial y final que figuran en la última parte del Estado de Flujo de Efectivo en la cuenta de efectivo y equivalentes es como sigue:

CONCEPTO	DICIEMBRE 2015	DICIEMBRE 2014	DIFERENCIA
Efectivo en Bancos-Tesorería	239,780,320	12,663,751	227,116,569
Inversiones temporales (hasta 3 meses)	0	176,345,000	(176,345,000)
Efectivo y/o Equivalente de Efectivo a recibir	862,136,273	0	862,136,273
Total de Efectivo y Equivalentes	1,101,916,593	189,008,751	912,907,842

1. Del efectivo y equivalente existe un aumento de \$912,907,842, derivado de los recursos pendientes de recibir del FONE.

2. Total de bienes Muebles adquiridos de Enero-Diciembre 2015 \$56,655,400

3. Conciliación de los Flujos de Efectivos Netos de las actividades de operación y la cuenta de Ahorro/Desahorro antes de Rubros Extraordinarios.

	Diciembre 2015	Diciembre 2014
Ahorro/Desahorro antes de rubros Extraordinarios	\$ 0	\$ 0
Movimientos de partidas (o rubros) que no afectan al efectivo.	\$ 0	\$ 0
Depreciación	\$ 7,131,019	\$ 0
Amortización	\$ 0	\$ 0
Incrementos en las Provisiones	\$ 0	\$ 0
Incremento en inversiones producido por revaluación	\$ 0	\$ 0
Ganancia/pérdida en venta de propiedad, planta y equipo	\$ 0	\$ 0
Incremento en cuentas por cobrar	\$7,460,012	57,853,246
Partidas extraordinarias	\$ 0	\$ 0

<b>instituto de la Educación Básica del Estado de Morelos</b> <b>Conciliación entre los Ingresos Presupuestarios y Contables</b> <b>Correspondiente del 1ro de Enero al 31 de Diciembre 2015</b> <b>(Cifras en Pesos)</b>			
1.- Ingresos Presupuestarios			\$8,186,262,778
2.- Más ingresos contables no presupuestarios			\$ 41,326,248
	Incremento por variación de Inventarios	\$ -	
	Disminución del exceso de estimaciones por pérdida o deterioro u obsolescencia	\$ -	
	Disminución del exceso de provisiones	\$ -	
	Otros ingresos y beneficios varios	\$ -	
	Otros ingresos contables no presupuestarios	\$41,326,248	
3.- Menos ingresos presupuestarios no contables			
	Productos de capital	\$ -	
	Aprovechamientos de capital	\$ -	
	Ingresos derivados de financiamientos	\$ -	
	Otros ingresos presupuestarios no contables	\$	
4.- Ingresos Contables (4=1+2-3)			\$8,227,589,026

## INSTITUTO DE LA EDUCACIÓN BÁSICA DEL ESTADO DE MORELOS

<b>Instituto de la Educación Básica del Estado de Morelos</b> <b>Conciliación entre los Egresos Presupuestarios y los Gastos Contables</b> <b>Correspondiente del 1ro. De Enero al 31 Diciembre 2015</b> <b>(Cifras en Pesos)</b>		
1.- Total de Egresos (Presupuestarios)		\$7,126,479,905
2.- Menos Egresos Presupuestarios no Contables		\$56,112,199
Mobiliario y Equipo de administración		
Mobiliario y Equipo Educativo y Recreativo		
Equipo e instrumental médico y de laboratorio		
Vehículos y equipo de transporte		
Equipo de defensa y seguridad		
Maquinaria, otros equipos y herramientas		
Activos Biológicos		
Bienes inmuebles		
Activos intangibles		
Obra pública en bienes propios		
Acciones y participaciones de capital		
Compra de títulos y valores		
Inversiones en fideicomisos, mandatos y otros análogos		
Provisiones para contingencias y otras erogaciones especiales		
Amortización de la deuda pública		
Adeudos de ejercicios fiscales anteriores (ADEFAS)		
Otros Egresos presupuestales No contables	\$56,112,199	
3.- Más gastos contables no presupuestales		\$7,131,019
Estimaciones, depreciaciones, deterioros, obsolescencia y amortizaciones	\$7,131,019	
Provisiones	\$ -	
Disminución de inventarios	\$ -	
Aumento por insuficiencia de estimaciones por pérdida o deterioro u	\$ -	



obsolescencia		
Aumento por insuficiencia de provisiones	\$	-
Otros Gastos	\$	-
Otros gastos contables no presupuestales	\$	-
4.- Total de gasto contable (4=1-2+3)		\$7,077,498,725

## b) NOTAS DE MEMORIA (CUENTAS DE ORDEN)

**BIENES RECIBIDOS EN COMODATO:** Se tiene registrados vehículos recibidos en comodato por la cantidad de \$131,520

**BIENES OTORGADOS EN COMODATO:** Se tiene registrados vehículos otorgados en comodato por la cantidad de \$444,000

**BIENES INMUEBLES EN POSESIÓN:** El Instituto se encuentra en posesión de bienes inmuebles (Terrenos y edificios) con plano catastral perteneciente al Gobierno del Estado de Morelos, los cuales se encuentran en proceso de escrituración en el área jurídica por la cantidad de **\$512,643,027**

**INGRESOS PROPIOS DE ESCUELAS:** Se tienen depositados en cuentas bancarias y registrados en cuentas de orden, recursos captados por la cantidad de **\$5'320,476** los cuales se autorizarán ejercer de acuerdo a las necesidades de cada escuela.

## C) NOTAS DE GESTIÓN ADMINISTRATIVA

**1. Introducción:** Nuestra misión, en un marco de transparencia y rendición de cuentas, es brindar a la sociedad morelense información confiable y oportuna de nuestro trabajo educativo y servir a los usuarios que así lo deseen.

El Instituto tiene como objeto dirigir, administrar, operar y supervisar los centros escolares y servicios de Educación básica, media y normal (pre-escolar, primaria, secundaria, así como la formación de maestros, la educación indígena y educación especial), así como los recursos humanos, financieros y materiales.

**2. Panorama Económico y Financiero:** Las condiciones económicas que este Organismo Descentralizado presentó durante 2014, fue limitado para cubrir la totalidad de compromisos contraídos, sin embargo tras gestionar con gobierno del estado se disminuyeron los adeudos rezagados de administraciones anteriores.

### 3. Autorización e Historia

Fecha de Creación 20 de Mayo de 1992 Decreto 225, Periódico Oficial "Tierra y Libertad"

### 4. Organización y Objeto Social

- a) **Objeto Social:** El Instituto tendrá como objeto dirigir, administrar, operar y supervisar los establecimientos y servicios de Educación pre-escolar, primaria, secundaria y para la formación de maestros, incluyendo la educación normal, la educación indígena y los de educación especial, así como los recursos humanos, financieros y materiales que la Secretaría de Educación Pública transfiera al Gobierno del Estado de Morelos.
- b) **Principal actividad:** Para el cumplimiento de sus fines, el Instituto tendrá las siguientes atribuciones: I. Dirigir, administrar y operar planteles educativos; II. Coordinarse con la Secretaría de Educación del Estado en la reorganización del sistema educativo estatal; III. Promover y fortalecer la participación de la comunidad en el sistema educativo estatal; IV. Participar en la formación y actualización del magisterio; V. Participar en las propuestas que se presenten a la Secretaría de Educación Pública sobre el diseño del currículum regional y promover su inclusión en los contenidos educativos; VI. Impulsar el funcionamiento de los Consejos Técnicos de la Educación; VII. Construir, ampliar, rehabilitar y mantener los edificios escolares; VIII. Participar en la supervisión del sistema de educación estatal; IX. Informar al Ejecutivo Estatal sobre el cumplimiento de la normatividad federal en materia educativa y proponer reformas o modificaciones; X. Las demás que sean necesarias para el cumplimiento de su objeto.
- c) **Régimen Jurídico:** La Junta de Gobierno; y, II. El Director General. La junta de gobierno será el órgano superior del Instituto y estará integrada por: El Secretario de Educación del Estado, quien la presidirá; El Secretario de Programación y Finanzas; El Secretario de Administración; La Secretaría de Salud y Bienestar social; El Secretario de Desarrollo Urbano y Obras Públicas; El Secretario de la Contraloría, y El Director General Jurídico del Gobierno del Estado. Cada Titular nombrará un suplente que lo sustituya en sus ausencias. Son atribuciones de la Junta de Gobierno; I. Establecer las políticas generales y aprobar los programas del Instituto; II. Aprobar el proyecto del presupuesto anual; III. Expedir el reglamento interior y aprobar la organización administrativa del Instituto; IV. Aprobar, previo informe de los Comisarios y dictamen de los Auditores en los estados financieros del Instituto y autorizar la publicación de los mismos; V. Aprobar, de acuerdo con las leyes aplicables de las políticas, bases y ramas generales que regulen los convenios, contratos pedidos o

acuerdos que deban celebrarse con terceros en materia de obras públicas, adquisiciones, arrendamientos y prestación de servicios; VI. Expedir las normas y bases generales con arreglo a las cuales, cuando fuere necesario, el Director General pueda disponer de los activos fijos; VII.

Nombrar y remover, a propuesta del Director General, a los servidores públicos de confianza que corresponda a los dos niveles jerárquicos inferiores inmediatos al del Director General, y VIII.

Analizar y aprobar, en su caso los informes periódicos que rinda el Director General con la intervención que corresponda a los Comisarios.

**d) Consideraciones fiscales del ente: revelar el tipo de contribuciones que esté obligado a pagar o retener.** Retención del Impuesto sobre la Renta por sueldos y Salarios y conceptos asimilados, Retención de ISR por Servicios Profesionales y arrendamiento.

**e) Estructura organizacional básica: ANEXO**

**5. Bases de preparación de los Estados Financieros:** Ley General de Contabilidad Gubernamental, que es de orden público y tiene como objeto establecer los criterios generales que regirán la contabilidad gubernamental y la emisión de información financiera de los entes públicos, con el fin de lograr su adecuada armonización.

Consejo Nacional de Armonización Contable, es el órgano de coordinación para la armonización de la contabilidad gubernamental y tiene por objeto la emisión de las normas contables y lineamientos para la generación de información financiera que aplicarán los entes públicos.

**6. Políticas de contabilidad Significativas: N/A**

**7. Posición en Moneda Extranjera y Protección por riesgo Cambiario: N/A**

**8. Reporte Analítico del Activo:** Derivado del cambio de moneda, se llevaron a cabo ajustes a nuestros inventarios, para que a partir del 2015 estar en condiciones de poder depreciar, amortizar, nuestros activos.

**9. Fideicomisos, Mandatos y Análogos: N/A**

**10. Reporte de la Recaudación: N/A**

**11. Información sobre la Deuda y el reporte Analítico de la Deuda: N/A**

**12. Calificaciones otorgadas: N/A**

**13. Proceso de Mejora:** Nuestra principal política de control, son los lineamientos de racionalidad y disciplina presupuestal, con la finalidad de promover el uso eficiente de los recursos públicos, sin que esto implique el incumplimiento de las metas y programas.

**14. Información por segmentos:** N/A

**15. Eventos Posteriores al Cierre:** N/A

**16. Partes Relacionadas:** N/A



Instituto de la  
**Educación Básica del  
Estado de Morelos**

## SECRETARÍA DE EDUCACIÓN ESTRUCTURA ORGÁNICA DEL IEBEM

PUESTOS	NÚMERO
DIRECCIÓN GENERAL	1
DIRECCIONES DE ÁREA	8
SUBDIRECCIONES	12
DEPARTAMENTOS	30

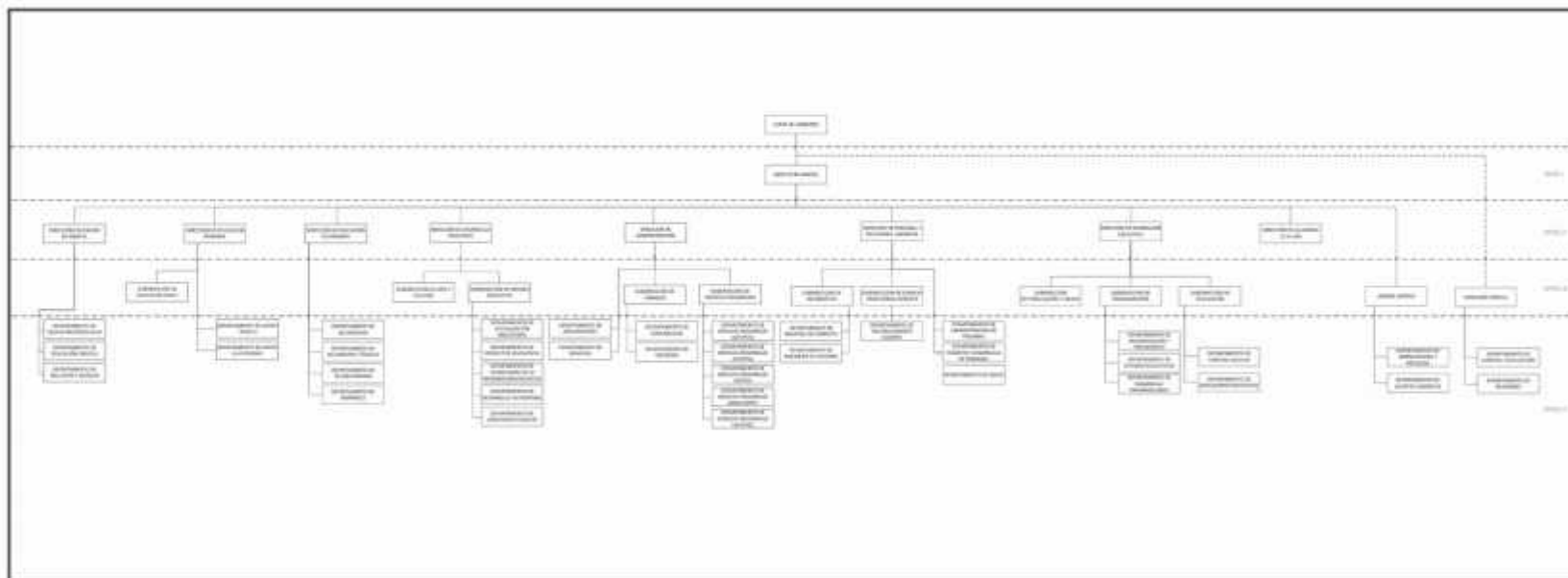

[www.iebem.edu.mx](http://www.iebem.edu.mx)



Instituto de la  
**Educación Básica del  
Estado de Morelos**

# Información Presupuestaria

ESTADOS FINANCIEROS | 2015  
DICIEMBRE 2015 |

Cuenta Pública 2015  
 Instituto de la Educación Básica del Estado de Morelos  
 Estado Analítico de Ingresos  
 Del 1 de Diciembre al 31 de diciembre de 2015 y 2014



Rubro de Ingresos	Ingreso					Diferencia
	Estimado	Ampliaciones y Reducciones	Modificado	Devengado	Recaudado	
	(1)	(2)	(3= 1 + 2)	(4)	(5)	
Impuestos	-	-	-	-	-	-
Cuotas y Aportaciones de Seguridad Social	-	-	-	-	-	-
Contribuciones de Mejoras	-	-	-	-	-	-
Derechos	-	2,502,411	2,502,411	1,920,151	5,627,536	5,627,536
Productos	-	-	-	-	-	-
Corriente	-	-	-	-	-	-
Capital	-	-	-	-	-	-
Aprovechamientos	-	-	-	-	-	-
Corriente	-	-	-	-	-	-
Capital	-	-	-	-	-	-
Ingresos por Ventas de Bienes y Servicios	-	-	-	-	-	-
Participaciones y Aportaciones	7,445,309,433	249,059,305	7,694,368,738	6,829,169,269	7,190,391,428	254,918,005
Transferencias, Asignaciones, Subsidios y Otras Ayudas	-	489,391,629	489,391,629	295,390,485	673,713,627	673,713,627
Ingresos Derivados de Financiamientos	-	-	-	-	-	-
<b>Total</b>	<b>7,445,309,433</b>	<b>740,953,345</b>	<b>8,186,262,778</b>	<b>7,126,479,905</b>	<b>7,869,732,591</b>	<b>424,423,158</b>
				Ingresos excedentes <sup>1</sup>		

Estado Analítico de Ingresos Por Fuente de Financiamiento	Ingreso					Diferencia
	Estimado	Ampliaciones y Reducciones	Modificado	Devengado	Recaudado	
	(1)	(2)	(3= 1 + 2)	(4)	(5)	
<b>Ingresos del Gobierno</b>	<b>7,445,309,433</b>	<b>740,953,345</b>	<b>8,186,262,778</b>	<b>7,126,479,905</b>	<b>7,869,732,591</b>	<b>424,423,158</b>
Impuestos	-	-	-	-	-	-
Contribuciones de Mejoras	-	-	-	-	-	-
Derechos	-	2,502,411	2,502,411	1,920,151	5,627,536	5,627,536
Productos	-	-	-	-	-	-
Corriente	-	-	-	-	-	-
Capital	-	-	-	-	-	-
Aprovechamientos	-	-	-	-	-	-
Corriente	-	-	-	-	-	-
Capital	-	-	-	-	-	-
Participaciones y Aportaciones	7,445,309,433	249,059,305	7,694,368,738	6,829,169,269	7,190,391,428	254,918,005
Transferencias, Asignaciones, Subsidios y Otras Ayudas	-	489,391,629	489,391,629	295,390,485	673,713,627	673,713,627
<b>Ingresos de Organismos y Empresas</b>	<b>-</b>	<b>-</b>	<b>-</b>	<b>-</b>	<b>-</b>	<b>-</b>
Cuotas y Aportaciones de Seguridad Social	-	-	-	-	-	-
Ingresos por Ventas de Bienes y Servicios	-	-	-	-	-	-
Transferencias, Asignaciones, Subsidios y Otras Ayudas	-	-	-	-	-	-
<b>Ingresos derivados de financiamiento</b>	<b>-</b>	<b>-</b>	<b>-</b>	<b>-</b>	<b>-</b>	<b>-</b>
Ingresos Derivados de Financiamientos	-	-	-	-	-	-
<b>Total</b>	<b>7,445,309,433</b>	<b>740,953,345</b>	<b>8,186,262,778</b>	<b>7,126,479,905</b>	<b>7,869,732,591</b>	<b>424,423,158</b>
				Ingresos excedentes <sup>1</sup>		

Cuenta Pública 2015  
 Instituto de la Educación Básica del Estado de Morelos  
 Estado Analítico del Ejercicio del Presupuesto de Egresos  
 Clasificación Administrativa  
 Del 1 de Diciembre al 31 de diciembre de 2015 y 2014



Concepto	Egresos					Subejercicio
	Aprobado	Ampliaciones/ (Reducciones)	Modificado	Devengado	Pagado	
	1	2	3 = ( 1 + 2 )	4	5	
Secretaría Ejecutiva de la Gubernatura	-	-	-	-	-	-
Secretaría de Gobierno	-	-	-	-	-	-
Secretaría de Hacienda	-	-	-	-	-	-
Secretaría de Economía	-	-	-	-	-	-
Secretaría de Desarrollo Agropecuario	-	-	-	-	-	-
Secretaría de Obras Públicas	-	-	-	-	-	-
Secretaría de Educación	-	-	-	-	-	-
Secretaría de Salud	-	-	-	-	-	-
Fiscalía General del Estado	-	-	-	-	-	-
Secretaría de Administración	-	-	-	-	-	-
Secretaría de la Contraloría	-	-	-	-	-	-
Comisión Estatal de Seguridad Pública	-	-	-	-	-	-
Consejería Jurídica	-	-	-	-	-	-
Secretaría de Turismo	-	-	-	-	-	-
Secretaría de Desarrollo Social	-	-	-	-	-	-
Secretaría del Trabajo	-	-	-	-	-	-
Secretaría de Cultura	-	-	-	-	-	-
Secretaría de Desarrollo Sustentable	-	-	-	-	-	-
Secretaría de Innovación, Ciencia y Tecnología	-	-	-	-	-	-
Secretaría de Movilidad y Transporte	-	-	-	-	-	-
Secretaría de Información y Comunicación	-	-	-	-	-	-
Gastos Institucionales	-	-	-	-	-	-
Poder Legislativo	-	-	-	-	-	-
Poder Judicial	-	-	-	-	-	-
Organismos Autónomos	7,445,309,433	740,953,345	8,186,262,778	7,126,479,905	6,820,925,223	1,059,782,873
Entidades Paraest. y Fid. No Emp. y No Fin.	-	-	-	-	-	-
Fideicomisos Emp. No Fin. con Part. Est. May.	-	-	-	-	-	-
Poder Ejecutivo de los Municipios	-	-	-	-	-	-
<b>Total del Gasto</b>	<b>7,445,309,433</b>	<b>740,953,345</b>	<b>8,186,262,778</b>	<b>7,126,479,905</b>	<b>6,820,925,223</b>	<b>1,059,782,873</b>



Cuenta Pública 2015  
 Instituto de la Educación Básica del Estado de Morelos  
 Estado Analítico del Ejercicio del Presupuesto de Egresos  
 Clasificación por Objeto del Gasto (Capítulo y Concepto)  
 Del 1 de Diciembre al 31 de diciembre de 2015 y 2014



Concepto	Egresos					Subejercicio
	Aprobado	Ampliaciones/ (Reducciones)	Modificado	Devengado	Pagado	
	1	2	3 = ( 1 + 2 )	4	5	
<b>Servicios Personales</b>	<b>7,206,104,756</b>	<b>447,472,676</b>	<b>7,653,577,432</b>	<b>6,528,822,968</b>	<b>6,332,184,426</b>	<b>1,124,754,464</b>
Remuneraciones al Personal de Carácter Permanente	2,841,002,079	9,263,752	2,831,738,327	2,889,392,721	2,880,406,238	57,654,394
Remuneraciones al Personal de Carácter Transitorio	10,730,790	16,146,673	26,877,463	41,649,685	36,503,033	14,772,222
Remuneraciones Adicionales y Especiales	1,188,629,496	264,392,714	1,453,022,210	1,129,297,015	1,015,260,862	323,725,195
Seguridad Social	719,302,450	1,802,783	717,499,667	668,940,609	640,057,724	48,559,058
Otras Prestaciones Sociales y Económicas	2,371,010,839	176,474,601	2,547,485,440	1,792,664,162	1,753,077,793	754,821,278
Previsiones	20,827,449	249,030	21,076,479	4,148	4,148	21,072,331
Pago de Estímulos a Servidores Públicos	54,601,653	1,276,193	55,877,846	6,874,628	6,874,628	49,003,218
<b>Materiales y Suministros</b>	<b>30,816,968</b>	<b>74,402,896</b>	<b>105,219,864</b>	<b>65,741,853</b>	<b>62,516,225</b>	<b>39,478,011</b>
Materiales de Administración, Emisión de Documentos y Artículos Oficiales	9,795,996	45,994,790	55,790,786	23,630,262	20,686,947	32,160,524
Alimentos y Utensilios	14,214,533	26,925,447	41,139,980	35,649,857	35,650,216	5,490,123
Materias Primas y Materiales de Producción y Comercialización	24,000	15,195	8,805	3,805	3,805	5,000
Materiales y Artículos de Construcción y de Reparación	1,477,779	247,719	1,725,498	1,159,924	1,159,924	565,574
Productos Químicos, Farmacéuticos y de Laboratorio	486,610	448,134	38,476	37,889	37,889	587
Combustibles, Lubricantes y Aditivos	2,278,938	658,854	2,937,792	2,937,792	2,937,792	-
Vestuario, Blancos, Prendas de Protección y Artículos Deportivos	1,603,763	1,351,052	2,954,815	1,914,459	1,686,867	1,040,356
Materiales y Suministros Para Seguridad	-	-	-	-	-	-
Herramientas, Refacciones y Accesorios Menores	935,349	311,637	623,712	407,865	352,785	215,847
<b>Servicios Generales</b>	<b>103,626,491</b>	<b>82,402,613</b>	<b>186,029,104</b>	<b>260,677,857</b>	<b>156,762,247</b>	<b>74,648,753</b>
Servicios Básicos	68,791,931	27,961,107	96,753,038	89,764,035	79,700,301	6,989,003
Servicios de Arrendamiento	3,125,944	126,970	3,252,914	3,097,879	3,097,879	155,035
Servicios Profesionales, Científicos, Técnicos y Otros Servicios	7,930,327	22,062,273	29,992,600	28,221,217	27,800,488	1,771,383
Servicios Financieros, Bancarios y Comerciales	2,372,096	175,023	2,197,073	2,196,507	2,196,507	566
Servicios de Instalación, Reparación, Mantenimiento y Conservación	2,818,596	34,403,318	37,221,914	36,434,151	36,430,451	787,763
Servicios de Comunicación Social y Publicidad	1,960,210	87,374	1,872,836	1,273,438	1,266,142	599,398
Servicios de Traslado y Viáticos	-	-	-	-	-	-
Servicios Oficiales	2,063,388	3,538,020	5,601,408	5,311,252	5,049,697	290,156
Otros Servicios Generales	14,563,999	5,426,678	9,137,321	94,379,378	1,220,782	85,242,057

**Cuenta Pública 2015**  
**Instituto de la Educación Básica del Estado de Morelos**  
**Estado Analítico del Ejercicio del Presupuesto de Egresos**  
**Clasificación por Objeto del Gasto (Capítulo y Concepto)**  
**Del 1 de Diciembre al 31 de diciembre de 2015 y 2014**



Concepto	Egresos					Subejercicio 6 = ( 3 - 4 )
	Aprobado	Ampliaciones/ (Reducciones)	Modificado	Devengado	Pagado	
	1	2	3 = ( 1 + 2 )	4	5	
<b>Transferencias, Asignaciones, Subsidios y Otras Ayudas</b>	<b>97,761,218</b>	<b>132,718,847</b>	<b>230,480,065</b>	<b>262,045,212</b>	<b>260,270,310</b>	<b>- 31,565,147</b>
Transferencias Internas y Asignaciones al Sector Público	12,360,813	4,942,409	17,303,222	5,233,788	5,233,788	12,069,434
Transferencias al Resto del Sector Público	-	-	-	-	-	-
Subsidios y Subvenciones	-	-	-	-	-	-
Ayudas Sociales	65,213,348	19,011,889	84,225,237	20,581,835	20,581,835	63,643,402
Pensiones y Jubilaciones	13,187,057	108,764,549	121,951,606	229,229,589	227,454,687	- 107,277,983
Transferencias a Fideicomisos, Mandatos y Otros Análogos	7,000,000	-	7,000,000	7,000,000	7,000,000	-
Transferencias a la Seguridad Social	-	-	-	-	-	-
Donativos	-	-	-	-	-	-
Transferencias al Exterior	-	-	-	-	-	-
<b>Bienes Muebles, Inmuebles e Intangibles</b>	<b>7,000,000</b>	<b>3,956,313</b>	<b>10,956,313</b>	<b>9,192,015</b>	<b>9,192,015</b>	<b>1,764,298</b>
Mobiliario y Equipo de Administración	7,000,000	2,995,227	9,995,227	8,248,436	8,248,436	1,746,791
Mobiliario y Equipo Educativo y Recreativo	-	-	-	-	-	-
Equipo e Instrumental Médico y de Laboratorio	-	544,400	544,400	544,400	544,400	-
Vehículos y Equipo de Transporte	-	-	-	-	-	-
Equipo de Defensa y Seguridad	-	1,225	1,225	1,144	1,144	81
Maquinaria, Otros Equipos y Herramientas	-	373,897	373,897	357,250	357,250	16,647
Activos Biológicos	-	41,564	41,564	40,785	40,785	779
Bienes Inmuebles	-	-	-	-	-	-
Activos Intangibles	-	-	-	-	-	-
<b>Inversión Pública</b>	-	-	-	-	-	-
Obra Pública en Bienes de Dominio Público	-	-	-	-	-	-
Obra Pública en Bienes Propios	-	-	-	-	-	-
Proyectos Productivos y Acciones de Fomento	-	-	-	-	-	-
<b>Inversiones Financieras y Otras Provisiones</b>	-	-	-	-	-	-
Inversiones Para el Fomento de Actividades Productivas	-	-	-	-	-	-
Acciones y Participaciones de Capital	-	-	-	-	-	-
Compra de Títulos y Valores	-	-	-	-	-	-
Concesión de Préstamos	-	-	-	-	-	-
Inversiones en Fideicomisos, Mandatos y Otros Análogos	-	-	-	-	-	-
Otras Inversiones Financieras	-	-	-	-	-	-
Provisiones para Contingencias y Otras Erogaciones Especiales	-	-	-	-	-	-

Cuenta Pública 2015  
 Instituto de la Educación Básica del Estado de Morelos  
 Estado Analítico del Ejercicio del Presupuesto de Egresos  
 Clasificación por Objeto del Gasto (Capítulo y Concepto)  
 Del 1 de Diciembre al 31 de diciembre de 2015 y 2014



Concepto	Egresos					Subejercicio 6 = ( 3 - 4 )
	Aprobado	Ampliaciones/ (Reducciones)	Modificado	Devengado	Pagado	
	1	2	3 = ( 1 + 2 )	4	5	
<b>Participaciones y Aportaciones</b>	-	-	-	-	-	-
Participaciones	-	-	-	-	-	-
Aportaciones	-	-	-	-	-	-
Convenios	-	-	-	-	-	-
<b>Deuda Pública</b>	-	-	-	-	-	-
Amortización de la Deuda Pública	-	-	-	-	-	-
Intereses de la Deuda Pública	-	-	-	-	-	-
Comisiones de la Deuda Pública	-	-	-	-	-	-
Gastos de la Deuda Pública	-	-	-	-	-	-
Costo por Coberturas	-	-	-	-	-	-
Apoyos Financieros	-	-	-	-	-	-
Adeudos de Ejercicios Fiscales Anteriores (Adefas)	-	-	-	-	-	-
<b>Total del Gasto</b>	<b>7,445,309,433</b>	<b>740,953,345</b>	<b>8,186,262,778</b>	<b>7,126,479,905</b>	<b>6,820,925,223</b>	<b>1,059,782,873</b>

**Cuenta Pública 2015**  
**Instituto de la Educación Básica del Estado de Morelos**  
**Estado Analítico del Ejercicio del Presupuesto de Egresos**  
**Clasificación Económica (por Tipo de Gasto)**  
**Del 1 de Diciembre al 31 de diciembre de 2015 y 2014**



Concepto	Egresos					Subejercicio
	Aprobado	Ampliaciones/ (Reducciones)	Modificado	Devengado	Pagado	
	1	2	3 = ( 1 + 2 )	4	5	
Gasto Corriente	7,438,309,433	737,192,929	8,175,502,362	7,117,391,434	6,811,836,751	1,058,110,928
Gasto de Capital	7,000,000	3,760,416	10,760,416	9,088,471	9,088,472	1,671,945
Amortización de la Deuda y Disminución de Pasivos	-	-	-	-	-	-
<b>Total del Gasto</b>	<b>7,445,309,433</b>	<b>740,953,345</b>	<b>8,186,262,778</b>	<b>7,126,479,905</b>	<b>6,820,925,223</b>	<b>1,059,782,873</b>

Cuenta Pública 2015  
 Instituto de la Educación Básica del Estado de Morelos  
 Estado Analítico del Ejercicio del Presupuesto de Egresos  
 Clasificación Funcional (Finalidad y Función)  
 Del 1 de Diciembre al 31 de diciembre de 2015 y 2014



Concepto	Egresos					Subejercicio
	Aprobado	Ampliaciones/ (Reducciones)	Modificado	Devengado	Pagado	
	1	2	3 = ( 1 + 2 )	4	5	
<b>Gobierno</b>	-	-	-	-	-	-
Legislación	-	-	-	-	-	-
Justicia	-	-	-	-	-	-
Coordinación de la Política de Gobierno	-	-	-	-	-	-
Relaciones Exteriores	-	-	-	-	-	-
Asuntos Financieros y Hacendarios	-	-	-	-	-	-
Seguridad Nacional	-	-	-	-	-	-
Asuntos de Orden Público y de Seguridad Interior	-	-	-	-	-	-
Otros Servicios Generales	-	-	-	-	-	-
<b>Desarrollo Social</b>	<b>7,445,309,433</b>	<b>740,953,345</b>	<b>8,186,262,778</b>	<b>7,126,479,905</b>	<b>6,820,925,223</b>	<b>1,059,782,873</b>
Protección Ambiental	-	-	-	-	-	-
Vivienda y Servicios a la Comunidad	-	-	-	-	-	-
Salud	-	-	-	-	-	-
Recreación, Cultura y Otras Manifestaciones Sociales	-	-	-	-	-	-
Educación	7,445,309,433	740,953,345	8,186,262,778	7,126,479,905	6,820,925,223	1,059,782,873
Protección Social	-	-	-	-	-	-
Otros Asuntos Sociales	-	-	-	-	-	-
<b>Desarrollo Económico</b>	-	-	-	-	-	-
Asuntos Económicos, Comerciales y Laborales en General	-	-	-	-	-	-
Agropecuaria, Silvicultura, Pesca y Caza	-	-	-	-	-	-
Combustibles y Energía	-	-	-	-	-	-
Minería, Manufacturas y Construcción	-	-	-	-	-	-
Transporte	-	-	-	-	-	-
Comunicaciones	-	-	-	-	-	-
Turismo	-	-	-	-	-	-
Ciencia, Tecnología e Innovación	-	-	-	-	-	-
Otras Industrias y Otros Asuntos Económicos	-	-	-	-	-	-
<b>Otras no Clasificadas en Funciones Anteriores</b>	-	-	-	-	-	-
Transacciones de la Deuda Pública / Costo Financiero de la Deuda	-	-	-	-	-	-
Transferencias, Participaciones y Aportaciones entre Diferentes Niveles y Ordenes de Gobierno	-	-	-	-	-	-
Saneamiento del Sistema Financiero	-	-	-	-	-	-
Adeudos de Ejercicios Fiscales Anteriores	-	-	-	-	-	-
<b>Total del Gasto</b>	<b>7,445,309,433</b>	<b>740,953,345</b>	<b>8,186,262,778</b>	<b>7,126,479,905</b>	<b>6,820,925,223</b>	<b>1,059,782,873</b>

Cuenta Pública 2015  
 Instituto de la Educación Básica del Estado de Morelos  
 Endeudamiento Neto  
 Del 1 de Diciembre al 31 de diciembre de 2015 y 2014



Identificación de Crédito o Instrumento	Contratación / Colocación	Amortización	Endeudamiento Neto
	A	B	C = A - B
<b>Créditos Bancarios</b>			
	-	-	-
	-	-	-
	-	-	-
	-	-	-
	-	-	-
	-	-	-
	-	-	-
	-	-	-
	-	-	-
<b>Total Créditos Bancarios</b>	<b>NO APLICA</b>		-
<b>Otros Instrumentos de Deuda</b>			
	-	-	-
	-	-	-
	-	-	-
	-	-	-
	-	-	-
	-	-	-
	-	-	-
	-	-	-
<b>Total Otros Instrumentos de Deuda</b>	-	-	-
<b>TOTAL</b>	-	-	-

**Cuenta Pública 2015**  
**Instituto de la Educación Básica del Estado de Morelos**  
**Intereses de la Deuda**  
**Del 1 de Diciembre al 31 de diciembre de 2015 y 2014**



Identificación de Crédito o Instrumento	Devengado	Pagado
<b>Créditos Bancarios</b>		
	-	-
	-	-
	-	-
	-	-
	-	-
	-	-
	-	-
	-	-
	-	-
<div style="border: 1px solid black; padding: 10px; width: fit-content; margin: auto;">NO APLICA</div>		
	-	-
	-	-
<b>Total de Intereses de Créditos Bancarios</b>	-	-
<b>Otros Instrumentos de Deuda</b>		
	-	-
	-	-
	-	-
	-	-
	-	-
	-	-
	-	-
	-	-
	-	-
	-	-
	-	-
	-	-
	-	-
<b>Total de Intereses de Otros Instrumentos de Deuda</b>	-	-
<b>TOTAL</b>	-	-



Instituto de la  
**Educación Básica del  
Estado de Morelos**

# Información Programática

ESTADOS FINANCIEROS | 2015  
DICIEMBRE 2015 |



Cuenta Pública 2015  
 Instituto de la Educación Básica del Estado de Morelos  
 Gasto por Categoría Programática  
 Del 1 de Diciembre al 31 de diciembre de 2015 y 2014



Concepto	Egresos					Subejercicio
	Aprobado	Ampliaciones/ (Reducciones)	Modificado	Devengado	Pagado	
	1	2	3 = ( 1 + 2 )	4	5	
<b>Programas</b>						
<b>Subsidios: Sector Social y Privado o Entidades Federativas y Municipios</b>	-	147,767,674	147,767,674	160,831,201	137,978,823	- 13,063,527
Sujetos a Reglas de Operación	-	147,767,674	147,767,674	160,831,201	137,978,823	- 13,063,527
Otros Subsidios	-	-	-	-	-	-
<b>Desempeño de las Funciones</b>						
Prestación de Servicios Públicos	-	-	-	-	-	-
Provisión de Bienes Públicos	-	-	-	-	-	-
Planeación, seguimiento y evaluación de políticas públicas	-	-	-	-	-	-
Promoción y fomento	-	-	-	-	-	-
Regulación y supervisión	-	-	-	-	-	-
Funciones de las Fuerzas Armadas (Únicamente Gobierno Federal)	-	-	-	-	-	-
Específicos	-	-	-	-	-	-
Proyectos de Inversión	-	-	-	-	-	-
<b>Administrativos y de Apoyo</b>						
Apoyo al proceso presupuestario y para mejorar la eficiencia institucional	-	-	-	-	-	-
Apoyo a la función pública y al mejoramiento de la gestión	-	-	-	-	-	-
Operaciones ajenas	-	-	-	-	-	-
<b>Compromisos</b>						
Obligaciones de cumplimiento de resolución jurisdiccional	-	-	-	-	-	-
Desastres Naturales	-	-	-	-	-	-
<b>Obligaciones</b>						
Pensiones y jubilaciones	-	-	-	-	-	-
Aportaciones a la seguridad social	-	-	-	-	-	-
Aportaciones a fondos de estabilización	-	-	-	-	-	-
Aportaciones a fondos de inversión y reestructura de pensiones	-	-	-	-	-	-
<b>Programas de Gasto Federalizado (Gobierno Federal)</b>	6,608,309,433	7,090,083	6,615,399,516	5,752,318,516	5,741,839,252	863,081,000
Gasto Federalizado	6,608,309,433	7,090,083	6,615,399,516	5,752,318,516	5,741,839,252	863,081,000
<b>Participaciones a entidades federativas y municipios</b>	837,000,000	96,703,959	933,703,959	917,939,703	651,472,373	15,764,256
<b>Costo financiero, deuda o apoyos a deudores y ahorradores de la banca</b>	-	-	-	-	-	-
<b>Adeudos de ejercicios fiscales anteriores</b>	-	489,391,629	489,391,629	295,390,485	289,634,775	194,001,144
<b>Total del Gasto</b>	<b>7,445,309,433</b>	<b>740,953,345</b>	<b>8,186,262,778</b>	<b>7,126,479,905</b>	<b>6,820,925,223</b>	<b>1,059,782,873</b>

Instituto de la Educación Básica del Estado de Morelos  
Indicadores de Postura Fiscal  
Del 1 de Diciembre al 31 de diciembre de 2015 y 2014



Concepto	Estimado	Devengado	Pagado <sup>3</sup>
<b>I. Ingresos Presupuestarios (I=1+2)</b>	<b>7,445,309,433</b>	<b>7,126,479,905</b>	<b>7,869,732,591</b>
1. Ingresos del Gobierno de la Entidad Federativa <sup>1</sup>	7,445,309,433	7,126,479,905	7,869,732,591
2. Ingresos del Sector Paraestatal <sup>1</sup>	-	-	-
<b>II. Egresos Presupuestarios (II=3+4)</b>	<b>7,445,309,433</b>	<b>7,126,479,905</b>	<b>6,820,925,223</b>
3. Egresos del Gobierno de la Entidad Federativa <sup>2</sup>	7,445,309,433	7,126,479,905	6,820,925,223
4. Egresos del Sector Paraestatal <sup>2</sup>	-	-	-
<b>III. Balance Presupuestario (Superávit o Déficit) (III = I - II)</b>	<b>-</b>	<b>-</b>	<b>1,048,807,368</b>

Concepto	Estimado	Devengado	Pagado <sup>3</sup>
<b>III. Balance presupuestario (Superávit o Déficit)</b>	<b>-</b>	<b>-</b>	<b>1,048,807,368</b>
<b>IV. Intereses, Comisiones y Gastos de la Deuda</b>	<b>-</b>	<b>-</b>	<b>-</b>
<b>V. Balance Primario ( Superávit o Déficit) (V= III - IV)</b>	<b>-</b>	<b>-</b>	<b>1,048,807,368</b>

Concepto	Estimado	Devengado	Pagado <sup>3</sup>
<b>A. Financiamiento</b>	<b>-</b>	<b>-</b>	<b>-</b>
<b>B. Amortización de la deuda</b>	<b>-</b>	<b>-</b>	<b>-</b>
<b>C. Endeudamiento ó desendeudamiento (C = A - B)</b>	<b>-</b>	<b>-</b>	<b>-</b>

<sup>1</sup> Los Ingresos que se presentan son los ingresos presupuestario totales sin incluir los ingresos por financiamientos. Los Ingresos del Gobierno de la Entidad Federativa corresponden a los del Poder Ejecutivo, Legislativo Judicial y Autónomos

<sup>2</sup> Los egresos que se presentan son los egresos presupuestarios totales sin incluir los egresos por amortización. Los egresos del Gobierno de la Entidad Federativa corresponden a los del Poder Ejecutivo, Legislativo, Judicial y Órganos Autónomos

<sup>3</sup> Para Ingresos se reportan los ingresos recaudados; para egresos se reportan los egresos pagados



Instituto de la  
**Educación Básica del  
Estado de Morelos**

## Anexos

ESTADOS FINANCIEROS | 2015  
DICIEMBRE 2015 |

Relación de Bienes Muebles que Componen el Patrimonio

Del 1 de Diciembre al 31 de Diciembre de 2015

(Pesos)

Ente Público: INSTITUTO DE LA EDUCACIÓN BÁSICA DEL ESTADO DE MORELOS

Código	Descripción del Bien Mueble	precio unitario
I1800000720187512	MONITOR	2,355.95
I1800000720187712	MONITOR	2,355.95
I1800000720187812	MONITOR	2,355.95
I1800000720187612	MONITOR	2,355.95
I1800000720187912	MONITOR	2,355.95
I3900001260001215	AVION	2,356.00
I3900001260001315	AVION	2,356.00
I3900000540001815	ORGANO	2,356.02
I1800000720161510	MONITOR	2,356.26
I4504001740000213	LOCKER METALICO	2,356.32
I4504001740004214	LOCKER METALICO	2,356.32
I4504001740004114	LOCKER METALICO	2,356.32
I4504002100003004	MAQUINA ESCRIBIR MECANICA	2,356.35
I1800000720206512	MONITOR	2,356.40
I1502003920003198	VIDEOGRABADORA	2,357.00
I1502003920003798	VIDEOGRABADORA	2,357.50
I1502003920004198	VIDEOGRABADORA	2,357.50
I1502003920003098	VIDEOGRABADORA	2,357.50
I4504001460006900	GABINETE UNIVERSAL	2,357.50
I4504001460007000	GABINETE UNIVERSAL	2,357.50
I4504001460006700	GABINETE UNIVERSAL	2,357.50
I4504001460006800	GABINETE UNIVERSAL	2,357.50
I4504001240000502	ESCRITORIO DE METAL	2,357.50
I4504000160046306	ARCHIVERO DE METAL	2,357.50
I4504000160043906	ARCHIVERO DE METAL	2,357.50
I4504000160046406	ARCHIVERO DE METAL	2,357.50
I4504001460001112	GABINETE UNIVERSAL	2,358.26
I4504001460001312	GABINETE UNIVERSAL	2,358.26
I4504001460000912	GABINETE UNIVERSAL	2,358.26
I4504001460001212	GABINETE UNIVERSAL	2,358.26
I4504001460001012	GABINETE UNIVERSAL	2,358.26
I4506000380000714	BIOMBO Y MAMPARA	2,358.28
I4506000380001114	BIOMBO Y MAMPARA	2,358.28
I4506000380000514	BIOMBO Y MAMPARA	2,358.28
I4506000380000614	BIOMBO Y MAMPARA	2,358.28
I4506000380000814	BIOMBO Y MAMPARA	2,358.28
I4506000380000914	BIOMBO Y MAMPARA	2,358.28
I4506000380001014	BIOMBO Y MAMPARA	2,358.28
I4506000380001214	BIOMBO Y MAMPARA	2,358.28
I4202000480026514	BOMBA HIDRAULICA	2,358.66
I4504001080003709	ENFRIADOR Y CALENTADOR DE AGUA	2,359.00
I4504001080001808	ENFRIADOR Y CALENTADOR DE AGUA	2,359.00
I1502001740002013	RADIOGRABADORA	2,359.00
I4208003200001413	MAQUINA DE COSER	2,359.00
I1800002400001712	LABORATORIO DE ROBOTICA	220,400.00

I180000240000312	LABORATORIO DE ROBOTICA	220,400.00
I1800002400000412	LABORATORIO DE ROBOTICA	220,400.00
I1800002400000512	LABORATORIO DE ROBOTICA	220,400.00
I1800002400000612	LABORATORIO DE ROBOTICA	220,400.00
I1800002400001012	LABORATORIO DE ROBOTICA	220,400.00
I1800002400001212	LABORATORIO DE ROBOTICA	220,400.00
I1800002400001612	LABORATORIO DE ROBOTICA	220,400.00
I1800002400001812	LABORATORIO DE ROBOTICA	220,400.00
I1800002400000212	LABORATORIO DE ROBOTICA	220,400.00
I1800002400001112	LABORATORIO DE ROBOTICA	220,400.00
I1800002400001312	LABORATORIO DE ROBOTICA	220,400.00
I1800002400001912	LABORATORIO DE ROBOTICA	220,400.00
I1800002400000712	LABORATORIO DE ROBOTICA	220,400.00
I1800002400000812	LABORATORIO DE ROBOTICA	220,400.00
I1800002400002112	LABORATORIO DE ROBOTICA	220,400.00
I1800002400002012	LABORATORIO DE ROBOTICA	220,400.00
I4808000160001108	AUTOMOVIL SEDAN 4 PUERTAS	222,748.00
I4808000720000102	CAMIONETA	224,600.00
I4808000480000108	CAMIONETA	230,115.00
I1800000340009612	IMPRESORA	231,943.39
I1800000720043711	MONITOR	233,332.00
I1800000720043911	MONITOR	233,332.00
I1800000720043511	MONITOR	233,332.00
I1800000720043611	MONITOR	233,332.00
I1800000720044011	MONITOR	233,332.00
I1800000720043811	MONITOR	233,332.00
I3600000280080709	MUEBLES PROMOCIONAL	242,101.00
I1800000340018112	IMPRESORA	243,157.07
I1800000340013112	IMPRESORA	243,157.33
I1800000340047412	IMPRESORA	243,157.33
I4808000520000110	CAMION PICK UP	256,120.01
I4808001280000197	MICROBUS	260,000.00
I1800000340030011	IMPRESORA	269,584.00
I1800000340030211	IMPRESORA	269,584.00
I1800000340030111	IMPRESORA	269,584.00
I1502001060000200	EQUIPO CONMUTADOR	290,265.87
I4204003300000115	MONTACARGA	300,000.00
I4808000720000209	CAMIONETA	307,327.89
I4808000720000109	CAMIONETA	307,327.99
I1800000340003909	IMPRESORA	331,400.00
I4808000720000309	CAMIONETA	352,600.01
I4212000920000109	TRACTOR AGROPECUARIO	357,545.00
I4808000720000113	CAMIONETA	381,750.00
I1800001160000112	SERVIDOR DE RED	385,752.34
I1800001160000212	SERVIDOR DE RED	385,752.34
I3300001000111002	REGULADOR CORRIENTE	437,115.28
I1800000640037109	C.P.U.	446,339.00
I4204003300000110	MONTACARGA	509,220.00
I1800001160000312	SERVIDOR DE RED	1,221,778.84
		428,975,918.09

Relación de Bienes Inmuebles que Componen el Patrimonio	
Del 1 de Diciembre al 31 de Diciembre de 2015	
(Pesos)	
Ente Público:	INSTITUTO DE LA EDUCACIÓN BÁSICA DEL ESTADO DE MORELOS

CÓDIGO	DESCRIPCIÓN DEL BIEN INMUEBLE	VALOR EN LIBROS
INMUEBLES PROPIEDAD DEL IEBEM ACREDITADOS CON ESCRITURA EXPEDIDA POR CORETT		
N-5	JARDIN DE NIÑOS BATALLA DEL 5 DE MAYO, CLAVE 17DJN0381E, CALLE LAURO ORTEGA NUMERO 4 COLONIA HERMENEGILDO GALEANA MUNICIPIO DE CUAUTLA MORELOS, NORESTE 68.40 CON CALLE AGUSTIN MELGAR, SURESTE 47.10 CON CALLE LAURO ORTEGA, SUROESTE 42.00 CON CALLE ADOLFO LOPEZ MATEOS, NOROESTE 54.50 CON LOTE 02 Y 03, SUPERFICIE 2,069 METROS CUADRADOS CORETT-II-MORELOS-006-2000	206900
N-5	PRIMARIA AQUILES SERDAN CLAVE 17DPR0337H, CALLE VICENTE GUERRERO NUM. 1 COLONIA NEXPA MUNICIPIO DE TLAQUILTENANGO MORELOS, NORESTE 99.70 CON CALLE VICENTE GUERRERO, SURESTE 61.50 CON CALLE IGNACIO MAYA, SUROESTE 69.60 CON LOTE 2 Y 3, SUROESTE 30.25 CON LOTE 04, NOROESTE 4.00 CON LOTE 04, NOROESTE 58.70 CON CALLE 20 DE NOVIEMBRE, SUPERFICIE 6,077 METROS CUADRADOS, ESCRITURA CORETT-II-MORELOS-09-99	281696.8
N-5	JARDIN DE NIÑOS MA. ELENA RUIZ VON SALIS CLAVE 17DJN0510I, CALLEJON DE LAS FLORES NUM 6, POBLADO DE ANENECUILCO, MUNICIPIO DE CIUDAD AYALA MORELOS, NORESTE 33.75 CON CALLE 3 DE MAYO; SURESTE 63.90 CON CALLEJON DE LAS FLORES; SUROESTE 33.75 CON CALLEJON SIN NOMBRE; NOROESTE 64.15 CON LOTE 01, SUPERFICIE 2,16 METROS CUADRADOS, ESCRITURA CORETT-II-MORELOS-001-2000	172880
N-5	JARDIN DE NIÑOS MACARIA THAN DE RIVA PALACIO, CLAVE 17DJN0672U, CALLE PAUL HARRIS S/N, COLONIA AMPLIACION BUGAMBILIAS, MUNICIPIO DE JUITEPEC MORELOS, NORESTE 18.75 CON PASEO HARRIS; 36.50 CON LOTE 04; SOROESTE 19.00 CON LOTE 28, 19 Y 20; NOROESTE 17.66 Y 17.87 EN DOS TRAMOS CON LOTES 24, 25, 26, 02, SUPERFICIE 676 METROS CUARADOS, ESCRITURA CORETT-II-MORELOS-010-99	81120
N-5	JARDIN DE NIÑOS REFUGIO SONI, CLAVE 17DJN0136U, AVENIDA REVOLUCION NUM. 52, COLINIA BENITO JUAREZ, MUNICIPIO DE CUERNAVACA MORELOS, NORESTE 27.75 CON LOTE 13, SURESTE 40.40 CON LOTE 14, SUROESTE 25.02 CON AV. REVOLUCION, NOROESTE 39.87 CON LOTE 16, SUPERFICIE 958 METROS CUADRADOS, ESCRITURA CORETT -II-MORELOS-011-99	129330
N-5	ESCUELA PRIMARIA CUAUHTEMOC, CLAVE 17DPR0407M, CALLE FRANCISCO I. MADERO, COLONIA IZTLACCIHUATL, MUNICIPIO DE CUAUTLA MORELOS, NORESTE 39.00 MTS CON LOTE 01 Y 10, SURESTE 84.50 METROS CON CALLE FRANCISCO I. MADERO, AL SURESTE 20.00 CON LOTE 3 Y 19.50 CON LOTE 09, NORESTE 3.70 Y 80.00 CON CALLE EMILIANO ZAPATA SUPERFICIE 3,217 METROS CUADRADOS ESCRITURA CORETT-II-MORELOS-012-99	321700
N-5	ESCUELA PRIMARIA LUIS DONALDO COLOSIO MURRIETA, CALLE BENITO JUAREZ SIN NUMERO, COLONIA IGNACIO ZARAGOZA, MUNICIPIO DE CUAUTLA MORELOS, NOROESTE 25.96 Y 21.20 EN DOS TRAMOS CON CALLE BENITO JUAREZ, SUROESTE 42.98 CON LOTE 26, CERRADA BENITO JUAREZ Y LOTE 25, SURESTE .50 CON LO TE 07 SUROESTE 9.65 Y 42.20 EN DOS TRAMOS CON LOTE 7, 8, 9, 10, 17 Y 11, NOROESTE 43.80 CON LOTE 12 Y 29, ESCRITURA CORETT-IV-MOR-47-05	627600
N-5	JARDIN DE NIÑOS REPUBLICA DE VENEZUELA CLAVE DJN0166O, CALLE ARTICULO 123 SIN NUMERO, COLONIA LOMAS DE GUADALUPE, MUNICIPIO DE TEMIXCO, MORELOS, NORTE CON 52.80 MTS CON LOTE 6 Y5; SURESTE 26.80 Y 8.15 MTS EN DOS TRAMOS CON PRIVADA 16 DE SEPTIEMBRE Y LOTES 11, 2 Y 3; SUROESTE 52.20 MTS Y 5.80 MTS CON LOTE 8; NOROESTE 21.50 MTS CON CALLE ARTICULO 123; NOROESTE 3.00 MTS CON LOTE 8, SUPERFICIE 1.663 METROS CUADRADOS ESCRITURA CORETT-II-MORELOS-08-99	149670
N-5	JARDIN DE NIÑOS PROFRA. EMMA OLGUIN HERMIDA, CLAVE 17DJN0226M, CALLE ROSAS SIN NUMERO, COLONIA LOMAS DEL CARRIL, MUNICIPIO DE TEMIXCO MORELOS, NORESTE 31.12 METROS CON LOTE 39, SURESTE 6.10, 22.10 Y 7.10 METROS EN TRES TRAMOS CON LOTE 34, 36 Y 37, SUROESTE 31.55 METROS CON LOTE 14, NOROESTE 35.80 METROS CON CALLE ROSAS, SUPERFICIE 1,009 METROS CUADRADOS, ESCRITURA CORETT II-MORELOS-07-99	90810
N-5	ESCUELA TELESECUNDARIA JUSTO SIERRA CLAVE 17DTV0131O CALLE CHIRIMOYO SIN NUMERO POBLADO ITZAMATITLAN MUNICIPIO DE YAUTEPEC, NORESTE 38.10 CON LOTE 29 Y 26, SURESTE 22.55 CON LOTE 27, SUROESTE 39.00 CON CALLE SIN NOMBRE, NOROESTE 9.90 CON CALLE CHIRIMILLOS, SUPERFICIE 798 METROS CUADRADOS, ESCRITURA DE CORETT-II-MORELOS-003-2000	47880
N-5	ESCUELA PRIMARIA IGNACIO MAYA CLAVE 17DR0338G, CALLE IGNACIO MAYA NUMERO 57, COLONIA FLORES MAGON, MUNICIPIO DE YAUTPEC, MORELOS, SURESTE 39.60 CON CALLE IGNACIO MAYA; NORESTE 47.54 CON LOTE 19, 20, Y 01, SUROESTE 48.60 CON LOTE 03; 38.83 CON DOS TRAMOS CON LOTE 11 Y 13; SUPERFICIE 1,884 METROS CUADRADOS, ESCRITURA CORETT-MORELOS-002-2000	75360
N-5	INMUEBLES PROPIEDAD DE GOBIERNO DEL ESTADO Y QUE EL IEBEM SOLO CUENTA CON EL USO PUBLICO Y CONTINUO	
N-5	17BBE0006M BIBLIOTECA ESCOLAR DE LA SECUNDARIA TECNICA NUM. 3 AMACUZAC AMACUZAC LA GLORIETA AVENIDA BENITO JUAREZ S/N	1329137
N-5	17DST0046D ESCUELA SECUNDARIA TECNICA NUM. 3 LA GLORIETA	
N-5	17DTV0114Y 20 DE NOVIEMBRE AMACUZAC CAJONES CAJONES CAMINO COAHUIXTLA CAJONES SIN NUM.	312912.6
N-5	17DPR0571M EJERCITO TRIGARANTE AMACUZAC CAJONES CAJONES ESTACION FERROCARRIL NUM. 2	338971
N-5	17DPR0002V VALENTIN GOMEZ FARIAS AMACUZAC CASAHUATLAN CASAHUATLAN FERROCARRIL MEXICO BALSAS NUM. 1	721469
N-5	17DPR0570N REVOLUCION SOCIAL MEXICANA	
N-5	17DTV0044T HERMANOS FLORES MAGON AMACUZAC CASAHUATLAN CASAHUATLAN VENUSTIANO CARRANZA S/N	417542.8
N-5	17DTV0059V 12 DE OCTUBRE AMACUZAC COAHUIXTLA COAHUIXTLA AZTECA SIN NUMERO	386958.5
N-5	17DPR0492Z AGUSTIN VILLEGAS MORA AMACUZAC COAHUIXTLA COAHUIXTLA VICENTE GUERRERO NUM. 14	328894.5
N-5	17DJN0318C VICENTE SUAREZ AMACUZAC COAHUIXTLA COAHUIXTLA VICENTE GUERRERO S/N	154896
N-5	17DJN0581C JOSE LUIS BOLANOS CACHO AMACUZAC COLONIA EJIDAL COL EJIDAL CAMINO DE ENTRADA A LA COL. EJIDAL SIN NUM.	233748

N-5	17DJN0656C ANDRES APONTE CARDOSO AMACUZAC COLONIA EL CAMPAMENTO EL CAMPAMENTO GUILLERMO PRIETO S/N	185950
N-5	17DJN0287Z MARCELO TORREBLANCA TLALNEPANTLA FELIPE NERI (CUATEPEC) FELIPE NERI JOSE MARIA MORELOS NUM. 4	351392
N-5	17DJN0460R SITIO DE CUAUTLA TLALNEPANTLA TLALNEPANTLA TLALNEPANTLA CENTRO NACIONAL Y PRIMAVERA S/N	283717
N-5	17DPR0243T SANGRE DE HEROES TLALNEPANTLA TLALNEPANTLA TLALNEPANTLA CENTRO PLAZA DE LA CONSTITUCION NUM. 13	1872258
N-5	17DPR0377I NICOLAS BRAVO TLALNEPANTLA EL VIGIA (SAN NICOLAS DEL MONTE) EL VIGIA AVENIDA VICENTE GUERRERO NUM. 1	850017
N-5	17DPR0430N HEROES DEL SUR TLALNEPANTLA FELIPE NERI (CUATEPEC) FELIPE NERI 16 DE SEPTIEMBRE S/N	1067766
N-5	17DTV0086S JOSE MA MORELOS Y PAVON TLALNEPANTLA FELIPE NERI (CUATEPEC) FELIPE NERI 5 DE MAYO S/N	1009668
N-5	17DES0035F TOTOLLI TOTOLAPAN TEPETLIXPITA TEPETLIXPITA CARRETERA FEDERAL TOTOLAPAN ATLATLAHUCAN SIN NUMERO	2811546
N-5	17DJN0268L JESUS REYES HEROLES TOTOLAPAN EL LLANITO EL LLANITO EL LLANITO NUM. 6	253904
N-5	17DJN0595F JUDITH LOPEZ DE NAVA TOTOLAPAN TOTOLAPAN TOTOLAPAN CENTRO IGNACIO ALLENDE NUM. 50	618185
N-5	17DJN0691I VIOLETA TOTOLAPAN EL FUERTE (SAN MIGUEL) EL FUERTE 5 DE MAYO SIN NUMERO	95051
N-5	17DPR0175M RODOLFO LOPEZ DE NAVA TOTOLAPAN TOTOLAPAN TOTOLAPAN CENTRO EL LLANITO S/N	1973589
N-5	17DPR0263G IGNACIO ZARAGOZA TOTOLAPAN NEPOPUALCO NEPOPUALCO AVENIDA INDEPENDENCIA S/N	900284
N-5	17DPR0347O MIGUEL HIDALGO TOTOLAPAN LA CAÑADA (SAN SEBASTIAN) LA CAÑADA JOSE MARIA MORELOS NUM. 27	521148
N-5	17DPR0382U EMILIANO ZAPATA TOTOLAPAN EL FUERTE (SAN MIGUEL) EL FUERTE AVENIDA INDEPENDENCIA S/N	441348
N-5	17DPR0429Y CAMPO Y PROGRESO TOTOLAPAN TEPETLIXPITA TEPETLIXPITA JOSE MA MORELOS NUM. 5	281237
N-5	17DPR0432L JUAN N. ALVAREZ TOTOLAPAN AHUATLAN (ASUNCION AHUATLAN) AHUATLAN DE LA CRUZ NUM. 1	424644
N-5	17DPR0443R NETZAHUALCOYOTL TOTOLAPAN TOTOLAPAN TOTOLAPAN CENTRO PLAZA DE LA CONSTITUCION NUM. 4	1049490
N-5	17DPR0684P LIC. BENITO JUAREZ TOTOLAPAN VILLA NICOLAS ZAPATA VILLA NICOLAS ZAPATA ZARAGOZA S/N	461525
N-5	17DTV0034M GENERAL EMILIANO ZAPATA TOTOLAPAN TOTOLAPAN TOTOLAPAN CENTRO PLAZA DE LA CONSTITUCION NUM. 1	516722
N-5	17DTV0056Y JUSTO SIERRA TOTOLAPAN NEPOPUALCO NEPOPUALCO AVENIDA BENITO JUAREZ SIN NUMERO	1497957
N-5	17DJN0593H EMELIA LOPEZ ACOSTA ZACATEPEC CHIVERIAS (SAN ANTONIO CHIVERIAS) CHIVERIAS AV. GONZALO PASTRANA SIN NUMERO	246847
N-5	17DJN0626I CELIA MUÑOZ ESCOBAR ZACATEPEC ZACATEPEC DE HIDALGO TETELPA DEGOLLADO NUM. 9	439370
N-5	17DPR0356W RAMON BETETA ZACATEPEC ZACATEPEC DE HIDALGO ZACATEPEC CENTRO INGENIO SANALONA NUM. 2	4597727.63
N-5	17DPR0990X PROF. PABLO MEDELLIN MORALES ZACATEPEC CHIVERIAS (SAN ANTONIO CHIVERIAS) SAN ANTONIO CHIVERIAS EMILIANO ZAPATA SIN NUMERO	916339
N-5	17DTV0022H LAZARO CARDENAS ZACATEPEC ZACATEPEC DE HIDALGO ZACATEPEC CENTRO NINOS HEROES NUM. 51	621973.5
N-5	17DTV0107O 16 DE SEPTIEMBRE ZACATEPEC ZACATEPEC DE HIDALGO TETELPA 16 DE SEPTIEMBRE S/N	633384
N-5	17DTV0134L NACIONES UNIDAS ZACATEPEC CHIVERIAS (SAN ANTONIO CHIVERIAS) SAN ANTONIO CHIVERIAS IGNACIO MANUEL ALTAMIRANO NUM. 40	1282207
N-5	INSTITUTO DE LA EDUCACION BASICA EN EL ESTADO DE MORELOS OFICINAS CENTRALES	14623460

514827973.6

**Cuenta Pública 2015**  
**Instituto de la Educación Básica del Estado de Morelos**

Relación de cuentas bancarias productivas específicas			
Clave	Fondo, Programa o Convenio	Datos de la Cuenta Bancaria	
		Institución Bancaria	Número de Cuenta
	Federal	BANORTE	257384946
	Federal	BANORTE	257410078
	Extrafederal	BANORTE	888323237
	Convenio	SANTANDER	65503411545
	Convenio	SANTANDER	65504489998
	Convenio	SANTANDER	65504490029
	Convenio	SANTANDER	65504490063
	Convenio	SANTANDER	65504490080
	Convenio	SANTANDER	65504490154
	Convenio	SANTANDER	65504569441
	Convenio	SANTANDER	65504569469
	Convenio	SANTANDER	65504650795
	Convenio	SANTANDER	65504652660
	Convenio	BANORTE	0884797997
	Convenio	BANORTE	0886322339
	Convenio	BANORTE	0884798015
	Convenio	BANORTE	0884798006
	Convenio	BANORTE	0884798024
	Convenio	BANORTE	0886322357
	Convenio	BANORTE	0886322348
	Convenio	BANORTE	0886322320