MORELOS
PODER EJECUTIVO

Secretaría de la Contraloría

BIENES INMUEBLES DEL DOMINIO PRIVADO

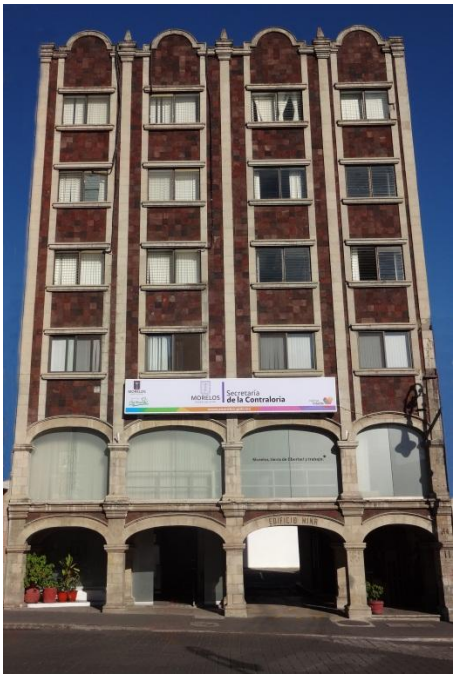

Características del Contrato de Arrendamiento

I. **Tipo de Contrato:**
Arrendamiento
A) Objeto del Contrato:
Arrendamiento de Inmueble
B) Vigencia: 1 de Enero al 31 de Diciembre del 2013
C) Arrendador: Guillermina Mayoral Ramírez
D) Monto: $52,470.00 + I.V.A.
E) Ubicación: Francisco Leyva #11 Col Centro, Cuernavaca Morelos, CP 62000
F) Oficina: Secretaria de la Contraloría
G) Responsable del Resguardo del Contrato de Arrendamiento del Inmueble: Lic. G. Jeanet Herrera Moro Ochoa, Directora General de Administración.

II. **Tipo de Contrato:**
Arrendamiento
A) Objeto del Contrato:
Arrendamiento de Inmueble
B) Vigencia: 1 de abril al 31 de Diciembre del 2013
C) Arrendador: Rodolfo Bahena Popoca
D) Monto: $8,500.00 + I.V.A.
E) Ubicación: Aguascalientes Esq Puebla No. 6, Col. 3 de Mayo, Emiliano Zapata Morelos.
F) Archivo: Secretaria de la Contraloría
G) Responsable del Resguardo del Contrato de Arrendamiento del Inmueble: Lic. G. Jeanet Herrera Moro Ochoa, Directora General de Administración.

ÁREA	TELÉFONO 329 2200 A LA EXTENSIÓN:
Oficina del Secretario de la Contraloría	1901
Subsecretaria Jurídica y de Responsabilidades Administrativas	1918
Subsecretaría de Auditoría y de Evaluación de la Gestión Pública	1917
Dirección General de Programas y Contraloría Social	1904
Dirección General de Responsabilidades y Sanciones Administrativas	1916
Dirección General de Administración	1950
Dirección de Contralorías Internas del Sector Central	1937 Y 1959
Dirección de Auditoría Sector Paraestatal	1939
Dirección de Auditoría a Programas Federales	1954
Dirección de Administración de Auditoría	1937 y 1959
Subdirección de Contraloría de Desarrollo Social y Agropecuario	3-14-49-99 Ext. 136

Subdirección de Contraloría de Tecnología	1937 y 1959
Subdirección de Contraloría de Planeación y Evaluación de la Gestión Pública	1917
Subdirección de Contraloría de Salud	1905
Subdirección de Contraloría de Modernización y Hacienda	1937 Y 1959
Subdirección de Contraloría del Sector Educativo	1917
Subdirección de Contraloría de Desarrollo Económico y Productividad	1929
Subdirector de Contraloría de Obras	3 72 17 80
Subdirección de Contraloría de Seguridad	1 01 1000 Ext. 14070 y 14072
Contraloría Interna	1935

Elaboró:

Lic. Mónica Rubalcava García
Subdirectora de Recursos Humanos

Autorizó:

Lic. Guadalupe Jeanet Herrera Moro Ochoa
Directora General de Administración