V) CONCILIACIÓN ENTRE LOS INGRESOS PRESUPUESTARIOS Y CONTABLES, ASÍ COMO ENTRE LOS EGRESOS PRESUPUESTARIOS Y LOS GASTOS CONTABLES

COMISIÓN ESTATAL DEL AGUA

Conciliación entre los Ingresos Presupuestarios y Contables

Correspondiente del 1 de enero al 30 de junio de 2015

(Cifras en pesos)

1. Ingresos Presupuestarios		**253,981,718.56**
2. Más ingresos contables no presupuestarios		**(0.38)**
Incremento por variación de inventarios		
Disminución del exceso de estimaciones por pérdida o deterioro u obsolescencia		
Disminución del exceso de provisiones		
Otros ingresos y beneficios varios		
Otros ingresos contables no presupuestarios		
Cancelación de Saldos Menores	(0.38)	
3. Menos ingresos presupuestarios no contables		**0.00**
Productos de capital		
Aprovechamientos capital		
Ingresos derivados de financiamientos		
Otros Ingresos presupuestarios no contables		
4.1.4.3.4. 12122 MANIOBRA D/ INSTALACION D/EQPO D/BOMBEO, POZO PROFUNDO C/GRUA DISTANC 50 KM CUER	0.00	
4.1.4.3.4. 12128 RECEPCION DE AGUAS RESIDUALES (POR METRO CUBICO)	0.00	
4.1.4.3.5. 14101 DICTAMEN DE FACTIBILIDAD DE OBRA HIDRAULICA	0.00	

4.1.4.3.5. 14102 DICTAMEN DE FACTIBILIDAD DE ESTUDIO O PROYECTO DE OBRA HIDRAULICA	0.00
4.1.4.9.4. 13103 3 AL MILLAR FONDO DE CONTINGENCIAS	0.00
4.1.5.9.5. 17001 RENDIMIENTOS BANCARIOS	0.00
4.1.5.9.5. 17003 OTROS PRODUCTOS (INGRESOS VARIOS)	0.00
4.1.5.9.5. 44001 INCAPACIDADES IMSS	0.00
4.1.6.9.6. 95001 DONATIVOS	0.00
4.2.2.1.9. 11001 REMUNERACIONES AL PERSONAL	0.00

4. Ingresos Contables (4 = 1 + 2 - 3)	**253,981,718.18**

COMISIÓN ESTATAL DEL AGUA

Conciliación entre los Egresos Presupuestarios y los Gastos Contables

Correspondiente del 1 de enero al 30 de junio de 2015

(Cifras en pesos)

1. Total de egresos (presupuestarios)	**40,709,632.60**

2. Menos: Egresos presupuestarios no contables		**15,713,397.68**
Mobiliario y equipo de administración	397,847.15	
Mobiliario y equipo educacional y recreativo	31,047.00	
Equipo e instrumental médico y de laboratorio		
Vehículos y equipo de transporte	191,740.00	
Equipo de defensa y seguridad		
Maquinaria, otros equipos y herramientas	448,321.98	
Activos biológicos		
Bienes inmuebles		
Obras en proceso	14,601,982.07	

Activos intangibles	42,459.48	
Obra pública en bienes propios		
Acciones y participaciones de capital		
Compra de títulos y valores		
Inversiones en fideicomisos, mandatos y otros análogos		
Provisiones para contingencias y otras erogaciones especiales		
Amortización de la deuda publica		
Adeudos de ejercicios fiscales anteriores (ADEFAS)		
Otros Egresos Presupuestales No Contables		
Anticipo a proveedores		

3. Más: Gastos contables no presupuestales		**1,637,792.38**
Estimaciones, depreciaciones, deterioros, obsolescencia y amortizaciones	1,637,792.38	
Provisiones		
Disminución de inventarios		
Aumento por insuficiencia de estimaciones por pérdida o deterioro u obsolescencia		
Aumento por insuficiencia de provisiones		
Otros Gastos		
Otros Gastos Contables No Presupuestales		
Estimaciones por pérdida o deterioro de activo no circulante		

4. Total de Gasto Contable (4 = 1 - 2 + 3)	**26,634,027.30**

b) NOTAS DE MEMORIA (CUENTAS DE ORDEN)

No se registraron durante el periodo.

c) NOTAS DE GESTIÓN ADMINISTRATIVA

1. INTRODUCCIÓN

Los Estados Financieros y sus notas que aquí se presentan tienen como objetivo proveer información financiera a los usuarios generales de la entidad, contiene los aspectos económicos y financieros del Organismo.

El objetivo del presente documento es la revelación del contexto y de los aspectos económicos-financieros más relevantes que influyeron en las decisiones del período, y que deberán ser considerados en la elaboración de los estados financieros para la mayor comprensión de los mismos y sus particularidades.

De esta manera, se informa y explica la respuesta del gobierno a las condiciones relacionadas con la información financiera de cada período de gestión; además, de exponer aquellas políticas que podrían afectar la toma de decisiones en períodos posteriores.

2. PANORAMA ECONÓMICO Y FINANCIERO

3. AUTORIZACIÓN E HISTORIA

a) Fecha de creación del ente.

Con fecha 28 de septiembre de 2012 se publicó, en el Periódico Oficial "Tierra y Libertad" número 5030, la Ley Orgánica de la Administración Pública del Estado de Morelos, ordenamiento legal que prevé dentro de la organización de la Administración Pública del

Estado de Morelos, las Entidades de la Administración Pública Paraestatal compuesta entre otros por los Organismos Públicos Descentralizados, siendo que, por disposición expresa del Artículo Tercero Transitorio de la Ley antes referida, se derogan todas las demás disposiciones legales que se opongan a lo establecido en la propia Ley Orgánica de la Administración Pública del Estado de Morelos.

Ahora bien, los Organismo Públicos Descentralizados son, conforme a dicha Ley, Entidades creadas por ley o decreto del Congreso del Estado dotadas con personalidad jurídica, patrimonio propio y autonomía jerárquica respecto de la Administración Pública Central, pero están sectorizados a la Dependencia o Entidad que se establezca por acuerdo del titular del Poder Ejecutivo, a efecto de ejercer su coordinación, cualquiera que sea la estructura legal que adopten.

b) Principales cambios en su estructura.

En virtud de ello, con fecha quince de octubre del dos mil doce, se publicó en el Periódico Oficial "Tierra y Libertad" número 5035, el Decreto número ocho por el que se reforma el título, la denominación de algunos capítulos y reforma, adiciona y deroga diversas disposiciones de la Ley que crea el Organismo Público Descentralizado del Gobierno del Estado de Morelos denominado Comisión Estatal del Agua y Medio Ambiente.

Dichas modificaciones tuvieron como objeto principal disgregar de la citada Comisión las atribuciones relativas a la protección del ambiente, en virtud de que éstas fueron conferidas a la Secretaría de Desarrollo Sustentable en términos del artículo 27 de la Ley Orgánica de la Administración Pública del Estado de Morelos, conservando para aquella el despacho de los asuntos que le encomienda su Ley de creación; los relacionados con el uso y aprovechamiento racional del agua en cumplimiento a lo dispuesto por la Ley del Equilibrio Ecológico y la Protección al Ambiente del Estado, la Ley Estatal de Agua Potable y su Reglamento; así como los que le encomienden las demás disposiciones jurídicas aplicables en materia de agua.

4. ORGANIZACIÓN Y OBJETO SOCIAL

Se informará sobre:

a) Objeto social.

Artículo 2.- La Comisión Estatal del Agua tendrá por objeto la coordinación entre los usuarios, los municipios y el Estado, y entre éste y la Federación, para la realización de las acciones relacionadas con la explotación, uso y aprovechamiento del agua; con la prestación de los servicios públicos de agua potable, alcantarillado y saneamiento; así como con la protección a centros de población y áreas productivas.

b) Principal actividad.

Artículo 1.- Se crea el Organismo Público Descentralizado del Poder Ejecutivo del Estado, denominado Comisión Estatal del Agua, con personalidad jurídica y patrimonio propio, con residencia en la Ciudad de Cuernavaca, Morelos, y con funciones de autoridad administrativa, mediante el ejercicio de las atribuciones que, en materia de aguas y para la Secretaría de Desarrollo Ambiental, establecen la Ley Estatal de Agua Potable, la Ley del Equilibrio Ecológico y la Protección al Ambiente del Estado de Morelos y sus Reglamentos.

Artículo 3.- La Comisión Estatal del Agua tendrá las siguientes funciones en materia de agua, sin menoscabo de las conferidas a los ayuntamientos u organismos operadores de agua potable:

I. Proponer las acciones relativas a la planeación y programación hidráulicas por cuenca en el ámbito de su competencia, en coordinación con los organismos federales cuando así se requiera; así como con los ayuntamientos y organismos prestadores del servicio de agua potable o con los usuarios de aguas nacionales;

II. a XVIII. ...

XIX. Conocer de todos los asuntos que en forma general o específica interesen al buen funcionamiento de los servicios públicos de agua potable, así como del reúso de las aguas residuales;

XX. a XXXII. ...

XXXIII. Apoyar en la protección a centros de población y áreas productivas ante riesgos de inundación, sequía o cualquier fenómeno

hidrometeorológico extremo, coadyuvando con las autoridades de protección civil, estatal o municipales; y

XXXIV. ...

Para el ejercicio de sus atribuciones, la Comisión Estatal del Agua podrá celebrar acuerdos de coordinación con los ayuntamientos, otros estados y la Federación. Igualmente, podrá celebrar acuerdos de coordinación con instituciones de otros países, observando para ello, la legislación aplicable.

Artículo 4.- Derogado.

Artículo 5.- Se declaran de interés público las actividades que ejecute la Comisión Estatal del Agua en el desempeño de sus atribuciones.

c)Ejercicio fiscal. 2015

d) Régimen jurídico.

La Comisión Estatal del Agua, es un Organismo Público Descentralizado del Poder Ejecutivo del Estado de Morelos, creado mediante decreto publicado el 15 de Octubre del 2012 el Periódico Oficial "Tierra y Libertad" número 5035.

e) Consideraciones fiscales del ente: revelar el tipo de contribuciones que esté obligado a pagar o retener.

Se encuentra registrada ante la SHCP con el R.F.C. CEA000929QE1 bajo el régimen fiscal de Personas Morales con fines no lucrativos con las siguientes obligaciones:

- Presentar declaración y pago provisional mensual de retenciones de impuesto sobre la renta por sueldos y salarios
- Presentar la declaración anual de impuesto sobre la renta donde se informen sobre los pagos y retenciones de servicios profesionales
- Presentar la declaración anual del impuesto sobre la renta donde se informe sobre las retenciones efectuadas por pagos de rentas de bienes inmuebles
- Presentar la declaración anual donde se informe sobre las retenciones de los trabajadores que recibieron sueldos y salarios y trabajadores asimilados a salarios
- Presentar declaración y pago provisional mensual de impuesto sobre la renta por las retenciones realizadas por servicios profesionales
- Presentar la declaración y pago provisional mensual de las retenciones de impuesto sobre la renta realizadas por el pago de rentas de bienes inmuebles
- Presentar la declaración y pago provisional mensual de impuesto sobre la renta por las retenciones realizadas a los trabajadores asimilados a salarios
- Presentar la declaración informativa anual de subsidio para el empleo

f) estructura organizacional básica:

MORELOS PODER EJECUTIVO | CEAGUA Comisión Estatal del Agua

COMISIÓN ESTATAL DEL AGUA

ORGANIGRAMA DE LA COMISIÓN ESTATAL DEL AGUA
MANDOS SUPERIORES

VISIÓN MORELOS

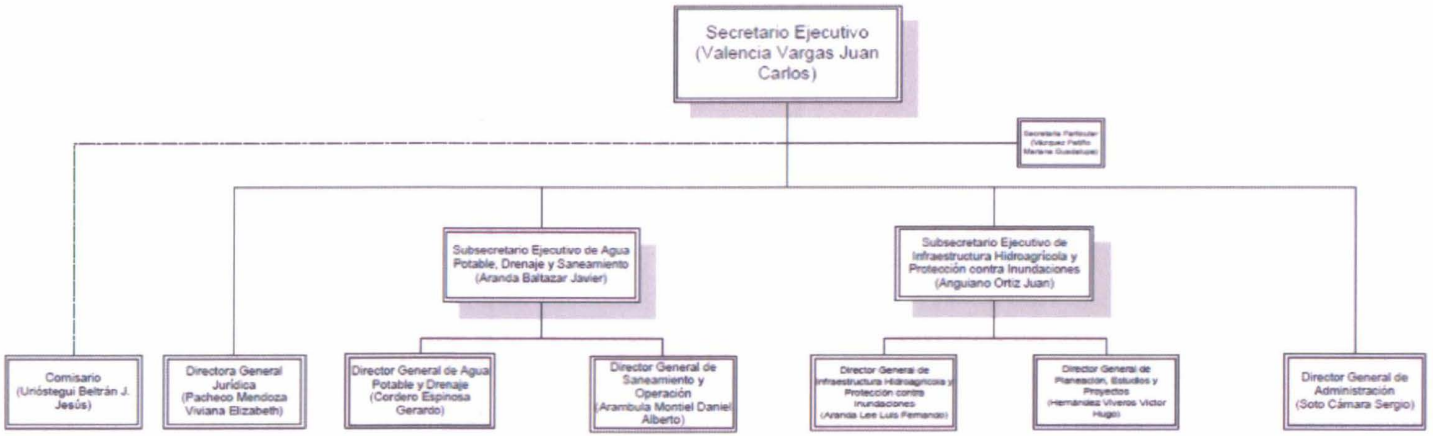

5. BASES DE PREPARACIÓN DE LOS ESTADOS FINANCIEROS

a) El ente ha observado la normatividad emitida por el CONAC y las disposiciones legales aplicables como son: los Postulados Básicos de Contabilidad Gubernamental, las Normas Contables Generales y Especificas y Metodología para los momentos contables de Ingresos y de Egresos, así como lo establecido en el Manual de Contabilidad emitido por la CONAC (adoptado e implementado por la CEAGUA), que en ningún momento contrapone las disposiciones estatales emitidas para tal fin, y que de conformidad con la Ley de Presupuesto, Contabilidad y Gasto Público del Estado de Morelos; contempla que la Secretaria de Hacienda del Estado establece la utilización del Clasificador por Objeto del Gasto, al que deberán apegarse las Dependencias y Entidades del Poder Ejecutivo del estado en la Programación, Presupuestación, Ejercicio,

b) La normatividad aplicada para el reconocimiento, valuación y revelación de los diferentes rubros de la información financiera, así como las bases de medición utilizadas para la elaboración de los estados financieros; por ejemplo: costo histórico, valor de realización, valor razonable, valor de recuperación o cualquier otro método empleado y los criterios de aplicación de los mismos.

MARCO CONCEPTUAL DE CONTABILIDAD GUBERNAMENTAL

(MCCG)

El Marco Conceptual de Contabilidad Gubernamental (MCCG), es la base del Sistema de Contabilidad Gubernamental (SCG) para los entes públicos, constituyéndose en el referente teórico que define, delimita, interrelaciona e integra de forma lógico-deductiva sus objetivos y fundamentos. Además, establece los criterios necesarios para el desarrollo de normas, valuación, contabilización, obtención y presentación de información contable y presupuestaria, en forma clara, oportuna, confiable y comparable, para satisfacer las necesidades de los usuarios.

El presente MCCG se integra por los apartados siguientes:

I. Características del Marco Conceptual de Contabilidad Gubernamental;

II. Sistema de Contabilidad Gubernamental;

III. Postulados Básicos de Contabilidad Gubernamental;

IV. Necesidades de información financiera de los usuarios;

V. Cualidades de la información financiera a producir;

VI. Estados Presupuestarios, Financieros y Económicos a producir y sus objetivos;

VII. Definición de la estructura básica y principales elementos de los estados financieros a elaborar.

I. CARACTERISTICAS DEL MARCO CONCEPTUAL DE CONTABILIDAD GUBERNAMENTAL

A) OBJETIVOS

El MCCG tiene como propósitos:

a) Establecer los atributos esenciales para desarrollar la normatividad contable gubernamental;

b) Referenciar la aplicación del registro en las operaciones y transacciones susceptibles de ser valoradas y cuantificadas;

c) Proporcionar los conceptos imprescindibles que rigen a la contabilidad gubernamental, identificando de manera precisa las bases que la sustentan;

d) Armonizar la generación y presentación de la información financiera, misma que es necesaria para:

- Rendir cuentas de forma veraz y oportuna;
- Interpretar y evaluar el comportamiento de la gestión pública;
- Sustentar la toma de decisiones; y
- Apoyar en las tareas de fiscalización.

B) AMBITO DE APLICACION

a) Legal

El MCCG es aplicable para todos los entes públicos que se desarrollan en un entorno jurídico que regula su naturaleza, objetivos y operación, desde su creación hasta su extinción. Este entorno les otorga facultades y establece límites para el desarrollo de sus funciones, por estar sujeto al principio de legalidad.

La contabilidad gubernamental en su valoración, registros e información resultante, y en cualquier aspecto relacionado con el sistema, debe ser congruente y mostrar que se han observado las disposiciones legales que le sean aplicables en toda transacción realizada por el ente público, exponiendo plenamente el efecto de dichas transacciones o modificaciones internas en su posición financiera y en los resultados. El SCG deberá permitir la presentación de la posición financiera y los resultados de operación en forma razonable.

En el artículo 1, párrafo segundo, de la Ley General de Contabilidad Gubernamental (Ley de Contabilidad), se definen los entes públicos a los que les es aplicable la misma.

b) Institucional

La rendición de cuentas y la transparencia son dos componentes fundamentales para un gobierno, quien debe realizar las tareas necesarias para dar cuenta de sus acciones, mostrar su funcionamiento y someterse a la evaluación de los ciudadanos. 7

En el SCG se conjugan una diversidad de instituciones que interactúan entre sí para brindar certeza, seguridad y validez en el logro eficaz y eficiente de los objetivos para los que fueron creados, apegado a las estrategias de desarrollo, transparencia, legalidad y obtención de resultados.

Por tanto, como muestra de la interrelación institucional, se puede citar que contempla desde el emisor de la norma, el responsable del registro y quien presenta la información, hasta el revisor de la razonabilidad de ésta; representadas dichas funciones por las autoridades o servidores públicos involucrados.

El MCCG se sustenta en la Ley de Contabilidad, que otorga al CONAC la atribución de ser el órgano de coordinación para la armonización de la contabilidad gubernamental, teniendo por objeto la emisión de las normas contables y lineamientos para la generación de información financiera que aplicarán los entes públicos.

En la administración pública federal, la administración de las entidades federativas, municipios, demarcaciones territoriales del Distrito Federal y sus respectivas entidades paraestatales, será la unidad administrativa o instancia competente en materia de contabilidad gubernamental quien dará cumplimiento a la aplicación de la Ley de Contabilidad, de acuerdo a los ordenamientos legales correspondientes, adoptando e implementando las decisiones que tome el CONAC.

La supletoriedad al MCCG y la normatividad que de éste se derive, será:

a) La Normatividad emitida por las unidades administrativas o instancias competentes en materia de Contabilidad Gubernamental;

b) Las Normas Internacionales de Contabilidad para el Sector Público (NICSP) emitidas por la Junta de Normas Internacionales de Contabilidad del Sector Público (International Public Sector Accounting Standards Board, International Federation Accounting Committee);

c) Las Normas de Información Financiera del Consejo Mexicano para la Investigación y Desarrollo de Normas de Información Financiera (CINIF).

Los entes públicos deberán informar, antes de su aplicación, al secretario técnico del CONAC, a efecto de que se analice, se proponga y, en su oportunidad, se emita la normatividad correspondiente.

II. SISTEMA DE CONTABILIDAD GUBERNAMENTAL

A) CONSIDERACIONES GENERALES

El SCG estará conformado por el conjunto de registros, procedimientos, criterios e informes, estructurados sobre la base de principios técnicos comunes destinados a captar, valuar, registrar, clasificar, extinguir, informar e interpretar, las transacciones, transformaciones y eventos que, derivados de la actividad económica, modifican la situación económica, financiera y patrimonial del ente público.

La Contabilidad Gubernamental, como una aplicación especializada de la contabilidad, es la técnica que sustenta los sistemas de contabilidad gubernamental y se utiliza para el registro de las transacciones que llevan a cabo los entes públicos, expresados en términos monetarios, captando los diversos eventos económicos, identificables y cuantificables que afectan los bienes e inversiones, las obligaciones y pasivos así como el patrimonio; con el fin de generar información financiera que facilite la toma de decisiones y sea un apoyo confiable en la administración de los recursos públicos.

Así mismo, a partir de un marco constitucional y una base legal se crean, normas técnicas y prácticas administrativas que las singularizan, tales como las que regulan el proceso presupuestario o el sistema de control fiscal, y el propio tratamiento específico que sus transacciones reciben en las cuentas nacionales.

También forma parte a su vez de un macrosistema contable, que es el Sistema de Cuentas Nacionales o Sistema de Contabilidad Nacional. Este macrosistema contable consolida las operaciones económicas financieras que realizan todos los agentes económicos residentes de un país, en un periodo determinado y expone los resultados de las principales variables macroeconómicas.

En el SCG, existe una participación activa interinstitucional, entre otros de:

a) El órgano de coordinación para la armonización de la Contabilidad Gubernamental, que es el CONAC;

b) El Comité Consultivo, quien propondrá al secretario técnico la creación o modificación de normas contables y de emisión de información financiera, dando, además, opinión sobre las mismas, entre otras;

c) Las unidades administrativas o instancias competentes en materia de contabilidad gubernamental de los entes públicos;

d) Los entes públicos y sus representantes legales, responsables del registro, preparación, emisión y presentación de la información.

A través de la información financiera, estructurada en diferentes tipos de informes que cumplen con la normatividad y lineamientos, sustentada en el registro y conservación de la contabilidad en sistemas informáticos.

B) OBJETIVOS DEL SCG

a) Facilitar la toma de decisiones con información veraz, oportuna y confiable, tendientes a optimizar el manejo de los recursos;

b) Emitir, integrar y/o consolidar los estados financieros, así como producir reportes de todas las operaciones de la Administración Pública;

c) Permitir la adopción de políticas para el manejo eficiente del gasto, orientado al cumplimiento de los fines y objetivos del ente público;

d) Registrar de manera automática, armónica, delimitada, específica y en tiempo real las operaciones contables y presupuestarias propiciando, con ello, el registro único, simultáneo y homogéneo;

e) Atender requerimientos de información de los usuarios en general sobre las finanzas públicas;

f) Facilitar el reconocimiento, registro, seguimiento, evaluación y fiscalización de las operaciones de ingresos, gastos, activos, pasivos y patrimoniales de los entes públicos, así como su extinción;

g) Dar soporte técnico-documental a los registros financieros para su seguimiento, evaluación y fiscalización;

h) Permitir una efectiva transparencia en la rendición de cuentas.

C) CARACTERISTICAS DEL SCG

El contexto legal, técnico y conceptual, sobre el que se construye el SCG de los entes públicos, determina las características de diseño y operación, entre las que se destacan las siguientes:

a) Ser único, uniforme e integrador;

b) Integrar en forma automática la operación contable con el ejercicio presupuestario;

c) Efectuar los registros considerando la base acumulativa (devengado) de las transacciones;

d) Registrar de manera automática y, por única vez, en los momentos contables correspondientes;

e) Efectuar la interrelación automática los clasificadores presupuestarios, la lista de cuentas y el catálogo de bienes;

f) Efectuar en las cuentas contables, el registro de las etapas del presupuesto de los entes públicos, de acuerdo con lo siguiente:

- En lo relativo al gasto, debe registrar los momentos contables: aprobado, modificado, comprometido, devengado, ejercido y pagado.
- En lo relativo al ingreso, debe registrar los momentos contables: estimado, modificado, devengado y recaudado.

g) Facilitar el registro y control de los inventarios de bienes muebles e inmuebles de los entes públicos;

h) Generar, en tiempo real, estados financieros, de ejecución presupuestaria y otra información que coadyuve a la toma de decisiones, transparencia, programación con base en resultados, evaluación y rendición de cuentas;

i) Estar estructurado de forma tal que permita su compatibilización con la información sobre producción física que generan las mismas áreas que originan la información contable y presupuestaria, permitiendo el establecimiento de relaciones de insumo-producto y la aplicación de indicadores de evaluación del desempeño y determinación de costos de la producción pública;

j) Estar diseñado de forma tal que permita su procesamiento y generación de estados financieros mediante el uso de las tecnologías de la información;

k) Respaldar con la documentación original que compruebe y justifique los registros que se efectúen, el registro de las operaciones contables y presupuestarias.

c) POSTULADOS BASICOS

POSTULADOS BASICOS DE CONTABILIDAD GUBERNAMENTAL (PBCG)

Son los elementos fundamentales que configuran el Sistema de Contabilidad Gubernamental (SCG), teniendo incidencia en la identificación, el análisis, la interpretación, la captación, el procesamiento y el reconocimiento de las transformaciones, transacciones y otros eventos que afectan el ente público.

Los postulados sustentan de manera técnica el registro de las operaciones, la elaboración y presentación de estados financieros; basados en su razonamiento, eficiencia demostrada, respaldo en legislación especializada y aplicación de la Ley General de Contabilidad Gubernamental (Ley de Contabilidad), con la finalidad de uniformar los métodos, procedimientos y prácticas contables.

A continuación se presentan y explican los Postulados Básicos de Contabilidad Gubernamental:

1.- SUSTANCIA ECONOMICA

Es el reconocimiento contable de las transacciones, transformaciones internas y otros eventos, que afectan económicamente al ente público y delimitan la operación del Sistema de Contabilidad Gubernamental (SCG).

Explicación del postulado básico

a) El SCG estará estructurado de tal manera que permita la captación de la esencia económica en la delimitación y operación del ente público, apegándose a la normatividad emitida por el Consejo Nacional de Armonización Contable (CONAC).
b) Al reflejar la situación económica contable de las transacciones, se genera la información que proporciona los elementos necesarios para una adecuada toma de decisiones.

2.- **ENTES PUBLICOS**

Los poderes Ejecutivo, Legislativo y Judicial de la Federación y de las entidades federativas; los entes autónomos de la Federación y de las entidades federativas; los ayuntamientos de los municipios; los órganos político-administrativos de las demarcaciones territoriales del Distrito Federal; y las entidades de la administración pública paraestatal, ya sean federales, estatales o municipales.

Explicación del postulado básico

El ente público es establecido por un marco normativo específico, el cual determina sus objetivos, su ámbito de acción y sus limitaciones; con atribuciones para asumir derechos y contraer obligaciones.

3.- **EXISTENCIA PERMANENTE**

La actividad del ente público se establece por tiempo indefinido, salvo disposición legal en la que se especifique lo contrario.

Explicación del postulado básico

El sistema contable del ente público se establece considerando que el periodo de vida del mismo es indefinido.

4.- **REVELACION SUFICIENTE**

Los estados y la información financiera deben mostrar amplia y claramente la situación financiera y los resultados del ente público.

Explicación del postulado básico

a) Como información financiera se considera la contable y presupuestaria y se presentará en estados financieros, reportes e informes acompañándose, en su caso, de las notas explicativas y de la información necesaria que sea representativa de la situación del ente público a una fecha establecida.

b) Los estados financieros y presupuestarios con sus notas forman una unidad inseparable, por tanto, deben presentarse conjuntamente en todos los casos para una adecuada evaluación cuantitativa cumpliendo con las características de objetividad, verificabilidad y representatividad.

5.- IMPORTANCIA RELATIVA

La información debe mostrar los aspectos importantes de la entidad que fueron reconocidos contablemente.

Explicación del postulado básico

La información financiera tiene importancia relativa si existe el riesgo de que su omisión o presentación errónea afecte la percepción de los usuarios en relación con la rendición de cuentas, la fiscalización y la toma de decisiones.

6.- REGISTRO E INTEGRACION PRESUPUESTARIA

La información presupuestaria de los entes públicos se integra en la contabilidad en los mismos términos que se presentan en la ley de Ingresos y en el Decreto del Presupuesto Egresos, de acuerdo a la naturaleza económica que le corresponda.

El registro presupuestario del ingreso y del egreso en los entes públicos se debe reflejar en la contabilidad, considerando sus efectos patrimoniales y su vinculación con las etapas presupuestarias correspondientes.

Explicación del postulado básico

a) El Sistema de Contabilidad Gubernamental (SCG) debe considerar cuentas de orden, para el registro del ingreso y el egreso, a fin de proporcionar información presupuestaria que permita evaluar los resultados obtenidos respecto de los presupuestos autorizados;
b) El SCG debe identificar la vinculación entre las cuentas de orden y las de balance o resultados;
c) La contabilización de los presupuestos deben seguir la metodología y registros equilibrados o igualados, representando las etapas presupuestarias de las transacciones a través de cuentas de orden del ingreso y del egreso; así como su efecto en la posición financiera y en los resultados;
d) El SCG debe permitir identificar de forma individual y agregada el registro de las operaciones en las cuentas de orden, de balance y de resultados correspondientes; así como generar registros a diferentes niveles de agrupación;
e) La clasificación de los egresos presupuestarios será al menos la siguiente: administrativa, conforme al Decreto del Presupuesto de Egresos, que es la que permite identificar quién gasta; funcional y programática, que indica para qué se gasta; y económica y por objeto del gasto que identifica en qué se gasta.
f) La integración presupuestaria se realizará sumando la información presupuestaria de entes independientes para presentar un solo informe.

7.- CONSOLIDACION DE LA INFORMACION FINANCIERA

Los estados financieros de los entes públicos deberán presentar de manera consolidada la situación financiera, los resultados de operación, el flujo de efectivo o los cambios en la situación financiera y las variaciones a la Hacienda Pública, como si se tratara de un solo ente público.

Explicación del postulado básico

a) Para los entes públicos la consolidación se lleva a cabo sumando aritméticamente la información patrimonial que se genera de la contabilidad del ente público, en los sistemas de registro que conforman el SCG, considerando los efectos de eliminación de aquellas operaciones que dupliquen su efecto.
b) Corresponde a la instancia normativa a nivel federal, entidades federativas o municipal, respectivamente, determinar la consolidación de las cuentas, así como de la información de los entes públicos y órganos sujetos a ésta, de acuerdo con los lineamientos que dicte el CONAC.

8.- DEVENGO CONTABLE

Los registros contables de los entes públicos se llevarán con base acumulativa. El ingreso devengado, es el momento contable que se realiza cuando existe jurídicamente el derecho de cobro de impuestos, derechos, productos, aprovechamientos y otros ingresos por parte de los entes públicos. El gasto devengado, es el momento contable que refleja el reconocimiento de una obligación de pago a favor de terceros por la recepción de conformidad de bienes, servicios y obra pública contratados; así como de las obligaciones que derivan de tratados, leyes, decretos, resoluciones y sentencias definitivas.

Explicación del postulado básico

a) Debe entenderse por realizado el ingreso derivado de contribuciones y participaciones cuando exista jurídicamente el derecho de cobro;
b) Los gastos se consideran devengados desde el momento que se formalizan las transacciones, mediante la recepción de los servicios o bienes a satisfacción, independientemente de la fecha de pago.

Periodo Contable

a) La vida del ente público se divide en períodos uniformes de un año calendario, para efectos de conocer en forma periódica la situación financiera a través del registro de sus operaciones y rendición de cuentas;
b) En lo que se refiere a la contabilidad gubernamental, el periodo relativo es de un año calendario, que comprende a partir del 1 de enero hasta el 31 de diciembre, y está directamente relacionado con la ejecución de la Ley de Ingresos y el ejercicio del presupuesto de egresos;
c) La necesidad de conocer los resultados de las operaciones y la situación financiera del ente público, hace indispensable dividir la vida continua del mismo en períodos uniformes permitiendo su comparabilidad;
d) En caso de que algún ente público inicie sus operaciones en el transcurso del año, el primer ejercicio contable abarcará a partir del inicio de éstas y hasta el 31 de diciembre; tratándose de entes públicos que dejen de existir durante el ejercicio, concluirán sus operaciones en esa fecha, e incluirán los resultados obtenidos en la cuenta pública anual correspondiente e) Para efectos de evaluación y seguimiento de la gestión financiera, así como de la emisión de estados financieros para fines específicos se podrán presentar informes contables por períodos distintos, sin que esto signifique la ejecución de un cierre.

9.- **VALUACION**

Todos los eventos que afecten económicamente al ente público deben ser cuantificados en términos monetarios y se registrarán al costo histórico o al valor económico más objetivo registrándose en moneda nacional.

Explicación del Postulado Básico

a) El costo histórico de las operaciones corresponde al monto erogado para su adquisición conforme a la documentación contable original justificativa y comprobatoria, o bien a su valor estimado o de avalúo en caso de ser producto de una donación, expropiación, adjudicación o dación en pago;
b) La información reflejada en los estados financieros deberá ser revaluada aplicando los métodos y lineamientos que para tal efecto emita el CONAC.

10.- DUALIDAD ECONOMICA

El ente público debe reconocer en la contabilidad, la representación de las transacciones y algún otro evento que afecte su situación financiera, su composición por los recursos asignados para el logro de sus fines y por sus fuentes, conforme a los derechos y obligaciones.

Explicación del Postulado Básico

a) Los activos representan recursos que fueron asignados y capitalizados por el ente público, en tanto que los pasivos y el patrimonio representan los financiamientos y los activos netos, respectivamente; 25
b) Las fuentes de los recursos están reconocidas dentro de los conceptos de la Ley de Ingresos.

11.- CONSISTENCIA

Ante la existencia de operaciones similares en un ente público, debe corresponder un mismo tratamiento contable, el cual debe permanecer a través del tiempo, en tanto no cambie la esencia económica de las operaciones.

Explicación del postulado básico

a) Las políticas, métodos de cuantificación, procedimientos contables y ordenamientos normativos, deberán ser acordes para cumplir con lo dispuesto en la Ley de Contabilidad, con la finalidad de reflejar de una mejor forma, la sustancia económica de las operaciones realizadas por el ente público, debiendo aplicarse de manera uniforme a lo largo del tiempo;
b) Cuando por la emisión de una nueva norma, cambie el procedimiento de cuantificación, las políticas contables, los procedimientos de registro y la presentación de la información financiera que afecte la comparabilidad de la información, se deberá revelar claramente en los estados financieros el motivo, justificación y efecto;
c) Los estados financieros correspondientes a cada ejercicio seguirán los mismos criterios y métodos de valuación utilizados en ejercicios precedentes, salvo cambios en el modelo contable de aplicación general;
d) La observancia de este postulado no imposibilita el cambio en la aplicación de reglas, lineamientos, métodos de cuantificación y procedimientos contables; sólo se exige, que cuando se efectúe una modificación que afecte la comparabilidad de la información, se deberá revelar claramente en los estados financieros: su motivo, justificación y efecto, con el fin de fortalecer la utilidad de la información. También, obliga al ente público a mostrar su situación financiera y resultados aplicando bases técnicas y jurídicas consistentes, que permitan la comparación con ella misma sobre la información de otros períodos y conocer su posición relativa con otros entes económicos similares.

d) Normatividad supletoria. Normas de Información Financiera

e) Este Ente Público ha implementado la base devengado de acuerdo a la ley de contabilidad gubernamental a partir del ejercicio 2012 , razón por la cual en el presente ejercicio no se informa, respecto a:

- políticas de reconocimiento;
- plan de implementación;
- cambios en las políticas, la clasificación y medición de las mismas, así como su impacto en la información financiera
- últimos estados financieros con la normatividad anteriormente utilizada con las nuevas políticas para fines de comparación en la transición a la base devengado

6. POLÍTICAS DE CONTABILIDAD SIGNIFICATIVAS

Se informa:

a) Actualización: se informará del método utilizado para la actualización del valor de los activos, pasivos y Hacienda Pública/Patrimonio y las razones de dicha elección. Así como informar de la desconexión o reconexión inflacionaria.

El Ente no realiza la reexpresiòn de estados financieros por no encontrarse en hipótesis de causación.

b) Informar sobre la realización de operaciones en el extranjero y de sus efectos en la información financiera gubernamental.

El Ente público no lleva a cabo operaciones en el extranjero.

c) Método de valuación de la inversión en acciones de Compañías subsidiarias no consolidadas y asociadas.

El Ente no cuenta con inversiones Compañías subsidiarias no consolidadas y asociadas

d) Sistema y método de valuación de inventarios y costo de lo vendido.

El Ente no cuenta con un almacén ya que su principal actividad son las obras de infraestructura hídrica.

e) Beneficios a empleados: revelar el cálculo de la reserva actuarial, valor presente de los ingresos esperados comparado con el valor presente de la estimación de gastos tanto de los beneficiarios actuales como futuros.

f) Provisiones: objetivo de su creación, monto y plazo.

Las provisiones son pasivos en los que su cuantía o vencimiento son inciertos.

Debe reconocerse una provisión solo cuando:

a. Exista una obligación presente (legal o asumida) resultante de un evento pasado a cargo de la entidad.
b. Es probable que se presente la salida de recursos económicos como medio para liquidar dicha obligación.
c. La obligación pueda ser estimada razonablemente.

De no cumplirse las tres condiciones antes mencionadas, no debe reconocerse la provisión.

Provisiones – Reglas de valuación

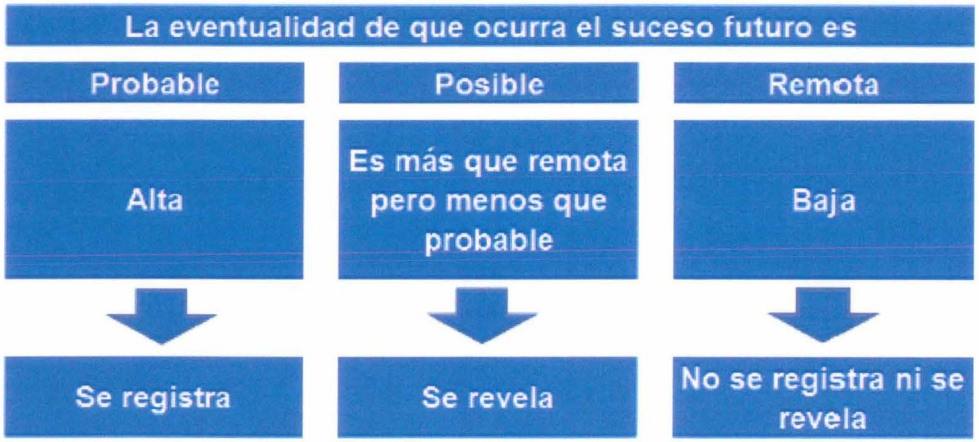

Provisiones – Reglas de valuación

Las provisiones deben ser objeto de revisión en cada fecha del balance general y ajustadas, en su caso, para reflejar la mejor estimación existente en ese momento.

La provisión debe ser revertida si ya no es probable que se requiera la salida de recursos económicos para liquidar la obligación.

g) Reservas: objetivo de su creación, monto y plazo.

El Ente público no cuenta con reservas

h) Cambios en políticas contables y corrección de errores junto con la revelación de los efectos que se tendrá en la información financiera del ente público, ya sea retrospectivos o prospectivos.

i) Reclasificaciones: se deben revelar todos aquellos movimientos entre cuentas por efectos de cambios en los tipos de operaciones.

j) Depuración y cancelación de saldos.

7. POSICIÓN EN MONEDA EXTRANJERA Y PROTECCIÓN POR RIESGO CAMBIARIO

RESPECTO A:
a) Activos en moneda extranjera.
b) Pasivos en moneda extranjera.
c) Posición en moneda extranjera.
d) Tipo de cambio.
e) Equivalente en moneda nacional

El Ente no ha realizado operaciones en moneda extranjera durante el periodo.

8. REPORTE ANALÍTICO DEL ACTIVO

CONCEPTO	IMPORTE
FLUJOS DE EFECTIVO DE LAS ACTIVIDADES DE OPERACIÓN	
ORIGEN	$253,981,719.00
DERECHOS	$2,879,269.00
PRODUCTOS DE TIPO CORRIENTE	$930,008.00

INGRESOS POR VENTAS DE BIENES	$786,893.00
PARTICIPACIONES Y APORTACIONES	$237,131,187.00
TRANSFERENCIAS, ASIGNACIONES, SUBSIDIOS Y OTRA AYUDAS	$12,254,361.00
APLICACIÓN	$22,224,258.00
SERVICIOS PERSONALES	$11,675,631.00
MATERIALES Y SUMINISTRO	$2,861,106.00
SERVICIOS GENERALES	$4,604,792.00
TRANSFERENCIAS INTERNAS Y ASIGNACIONES AL SECTOR PUBLICO	$50,000.00
TRANSFERENCIAS AL RESTO DEL SECTOR PÚBLICO	$126,378.00
PENSIONES Y JUBILACIONES	$2,846,816.00
FLUJOS NETOS DE EFECTIVO POR ACTIVIDADES DE OPERACIÓN	$231,757,461.00
-	
FLUJOS DE EFECTIVO DE LAS ACTIVIDADES DE INVERSIÓN	
APLICACIÓN	$15,485,884.00
BIENES INMUEBLES, INFRAESTRUCTURA Y CONSTRUCCIONES EN PROCESO	$14,601,982.00
BIENES MUEBLES	$883,902.00
FLUJOS NETOS DE EFECTIVO POR ACTIVIDADES DE INVERSIÓN	-$15,485,884.00
-	
FLUJO DE EFECTIVO DE LAS ACTIVIDADES DE FINANCIAMIENTO	

ORIGEN	$166,314,641.00
OTROS ORÍGENES DE FINANCIAMIENTO	$166,314,641.00
APLICACIÓN	$274,490,931.00
OTRAS APLICACIONES DE FINANCIAMIENTO	$274,490,931.00
FLUJOS NETOS DE EFECTIVO POR ACTIVIDADES DE FINANCIAMIENTO	-$108,176,290.00
-	
INCREMENTO/DISMINUCIÓN NETA EN EL EFECTIVO Y EQUIVALENTES AL EFECTIVO	$108,095,287.00
EFECTIVO Y EQUIVALENTES AL EFECTIVO AL INICIO DEL EJERCICIO	$128,041,549.00
EFECTIVO Y EQUIVALENTES AL EFECTIVO AL FINAL DEL EJERCICIO	$236,136,836.00

a) La vida útil y porcentajes de depreciación, deterioro o amortización utilizados en los diferentes tipos de activos se realizan consistentemente, no hay variación los métodos utilizados.

		TASA DE DEPRECIACIÓN
1260	DEPRECIACIÓN, DETERIORO Y AMORTIZACIÓN ACUMULADA DE BIENES	
1263	DEPRECIACIÓN ACUMULADA DE BIENES MUEBLES	
1263-1	Depreciación Acumulada de Muebles de Oficina y Estantería	

1263-1-0001	DEPRECIACIÓN DE MUEBLES DE OFICINA Y ESTANTERÍA	
1263-1-0001-001	DEPRECIACIÓN DE MUEBLES DE OFICINA Y ESTANTERÍA	
1263-1-0001-001-01	DEPRECIACIÓN DE MUEBLES DE OFICINA Y ESTANTERÍA	10%
1263-1-0002	DEPRECIACIÓN DE OTROS MOBILIARIOS Y EQUIPO DE ADMINISTRACIÓN	
1263-1-0002-001	DEPRECIACIÓN DE OTROS MOBILIARIOS Y EQUIPO DE ADMINISTRACIÓN	
1263-1-0002-001-01	DEPRECIACIÓN DE OTROS MOBILIARIOS Y EQUIPO DE ADMINISTRACIÓN	10%
1263-1-0002-001-02	DEPRECIACIÓN DE EQUIPO Y APARATOS AUDIOVISUALES	10%
1263-1-0002-001-03	DEPRECIACIÓN DE CÁMARAS FOTOGRÁFICAS Y DE VIDEO	30%
1263-2	Depreciación acumulada de Muebles excepto de Oficina y Estantería	
1263-2-0001	DEPRECIACIÓN DE MUEBLES EXCEPTO DE OFICINA Y ESTANTERÍA	
1263-2-0001-001	DEPRECIACIÓN DE MUEBLES EXCEPTO DE OFICINA Y ESTANTERÍA	
1263-2-0001-001-01	DEPRECIACIÓN DE MUEBLES EXCEPTO DE OFICINA Y ESTANTERÍA	10%

1263-3	Depreciación Acumulada Equipo de Cómputo y Tecnologías de la Información	
1263-3-0001	DEPRECIACIÓN DE EQUIPO DE CÓMPUTO Y TECNOLOGÍAS DE LA INFORMACIÓN	
1263-3-0001-001		
1263-3-0001-001-01	DEPRECIACIÓN DE EQUIPO DE CÓMPUTO Y TECNOLOGÍAS DE LA INFORMACIÓN	30%
1263-4	Depreciación Acumulada de Equipo de Transporte.	
1263-4-0001	DEPRECIACIÓN DE EQUIPO DE TRANSPORTE	
1263-4-0001-001	DEPRECIACIÓN DE EQUIPO DE TRANSPORTE	
1263-4-0001-001-01	DEPRECIACIÓN DE AUTOMÓVILES Y CAMIONES DE TRANSPORTE	25%
1263-6	Depreciación Acumulada de Maquinaria, otros Equipos y Herramientas.	
1263-6-0001	DEPRECIACIÓN DE MAQUINARIA, OTROS EQUIPO Y HERRAMIENTAS	
1263-6-0001-001	DEPRECIACIÓN DE MAQUINARIA , OTROS EQUIPOS Y HERRAMIENTAS	
1263-6-0001-001-01	DEPRECIACIÓN DE MAQUINARIA Y EQUIPO INDUSTRIAL	10%

1263-6-0001-001-02	DEPRECIACIÓN DE MAQUINARIA Y EQUIPO DE CONSTRUCCIÓN	10%
1263-6-0001-002	DEPRECIACIÓN DE EQUIPO DE COMUNICACIÓN Y TELECOMUNICACIÓN	
1263-6-0001-002-01	DEPRECIACIÓN DE EQUIPO DE COMUNICACIÓN Y TELECOMUNICACIÓN	25%
1263-6-0001-003	DEPRECIACIÓN DE HERRAMIENTAS Y MAQUINAS HERRAMIENTAS	
1263-6-0001-003-01	DEPRECIACIÓN DE HERRAMIENTAS Y MAQUINAS HERRAMIENTAS	10%
1263-6-0001-004	DEPRECIACIÓN DE OTROS EQUIPOS	
1263-6-0001-004-01	DEPRECIACIÓN DE OTROS EQUIPOS	10%

b) No se realizaron cambios en el porcentaje de depreciación o valor residual de los activos.
c) No se realizaron gastos financieros ni de investigación y desarrollo por lo que no hubo capitalización.
d) El Ente no realizó durante el ejercicio operaciones con moneda extranjera ni de inversiones financieras por lo que no existen riegos por tipo de cambio o tipo de interés de las inversiones financieras.
e) En este año no se construyeron bienes por la entidad por lo que no hubo activaciones.
f) No existen otras circunstancias de carácter significativo que afecten el activo, tales como bienes en garantía, señalados en embargos, litigios, títulos de inversiones entregados en garantías, baja significativa del valor de inversiones financieras, etc.
g) No se realizaron desmantelamiento de activos por lo que no existen implicaciones y efectos contables
h) Administración de activos; planeación con el objetivo de que el ente los utilice de manera más efectiva
- No hubo inversiones en valores.
- No hubo patrimonio de organismos descentralizados.
- No hubo inversiones en empresas de participación mayoritaria.
- No hubo inversiones en empresas de participación minoritaria.

9. FIDEICOMISOS, MANDATOS Y ANÁLOGOS

No se cuenta con fideicomisos, mandatos y análogos.

10. REPORTE DE LA RECAUDACIÓN

a) Análisis del comportamiento de la recaudación correspondiente al ente público o cualquier tipo de ingreso, de forma separada los ingresos locales de los federales.

b) Proyección de la recaudación e ingresos en el mediano plazo.

Rubros de los Ingresos	Recaudado
DERECHOS	516,989.31
PRODUCTOS	930,007.67
Corriente	930,007.67
INGRESOS POR VENTAS DE BIENES	786,893.02
PARTICIPACIONES Y APORTACIONES	249,385,548.24
TRANSFERENCIAS, ASIGNACIONES, SUBSIDIOS Y OTRA AYUDAS	12,254,360.79
Total	**$263,873,799.03**

Estado Analítico de Ingresos por Fuente de Financiamiento	Recaudado
Ingresos del Gobierno	
IMPUESTOS	0
CONTRIBUCIONES DE MEJORAS	0
DERECHOS	516,989.31
PRODUCTOS	930,007.67
Corriente	930,007.67

APROVECHAMIENTOS	0
Corriente	0
PARTICIPACIONES Y APORTACIONES	249,385,548.24
TRANSFERENCIAS, ASIGNACIONES, SUBSIDIOS Y OTRA AYUDAS	12,254,360.79
Ingresos de Organismos y Empresas	
CUOTAS Y APORTACIONES DE SEGURIDAD SOCIAL	0
INGRESOS POR VENTAS DE BIENES	786,893.02
Ingresos Derivados de Financiamiento	
Total	**$263,873,799.03**

11. INFORMACIÓN SOBRE LA DEUDA Y EL REPORTE ANALÍTICO DE LA DEUDA

Se informa lo siguiente:

a) No se contrató deuda en el periodo por lo que no se presentan indicadores: deuda respecto al PIB y deuda respecto a la recaudación tomando, como mínimo, un período igual o menor a 5 años.

b) Al no tener deuda contratada por tipo de valor gubernamental o instrumento financiero no se muestran intereses, comisiones, tasa, perfil de vencimiento y otros gastos de la deuda.

12. CALIFICACIONES OTORGADAS

No se realizaron calificaciones crediticias durante el ejercicio que se presenta.

13. PROCESO DE MEJORA

- Durante este periodo se implementó el Sistema Automatizado de Administración y Contabilidad Gubernamental (SAACG.NET). El cuál es recomendado por el CONAC ya que cumple con la normatividad establecida.
- En este ejercicio se implementaron procedimientos de verificación que validan al cierre de cada mes los saldos que se presentan en los estados financieros.
- Se establecieron controles del avance financiero de las obras que lleva a cabo la Comisión.

14. INFORMACIÓN POR SEGMENTOS

La información financiera no se presenta de manera segmentada debido a que la diversidad de las actividades y operaciones que se realizan en la Comisión no lo ameritan.

15. EVENTOS PORTERIORES AL CIERRE

Al momento de presentar la presente información no han sucedido eventos posteriores a la fecha de cierre y que pudiera tener un efecto en los estados financieros que afecten económicamente.

16. PARTES RELACIONADAS

No existen partes relacionadas que pudieran ejercer influencia significativa sobre la toma de decisiones financieras y operativas en el Ente.

16. RESPONSABILIDAD SOBRE LA PRESENTACION RAZONABLE DE LA INFORMACION CONTABLE

Bajo protesta decir verdad declaramos que los estados financieros y sus notas son razonablemente correctos y responsabilidad del emisor.

ING. SERGIO SOTO CÁMARA
DIRECTOR GENERAL DE ADMINISTRACIÒN

ING. JUAN CARLOS VALENCIA VARGAS
SECRETARIO EJECUTIVO DE LA COMISIÒN ESTATAL DEL AGUA

MORELOS
PODER EJECUTIVO

CEAGUA
Comisión
Estatal del Agua

Información Presupuestaria

MORELOS
PODER EJECUTIVO

CEAGUA
Comisión
Estatal del Agua

Cuenta Pública 2015
COMISIÓN ESTATAL DEL AGUA
Estado Analítico de Ingresos
Del 1 de abril al 30 de junio de 2015

VISIÓN MORELOS

Rubro de Ingresos	Ingreso					Diferencia
	Estimado	Ampliaciones y Reducciones	Modificado	Devengado	Recaudado	
	(1)	(2)	(3= 1 + 2)	(4)	(5)	(6 = 5 - 1)
Impuestos	0	0	0	0	0	0
Cuotas y Aportaciones de Seguridad Social	0	0	0	0	0	0
Contribuciones de Mejoras	0	0	0	0	0	0
Derechos	0	10,192,943	10,192,943	2,879,269	2,879,269	2,879,269
Productos	0	2,307,555	2,307,555	930,008	930,008	930,008
Corriente	0	2,307,555	2,307,555	930,008	930,008	930,008
Capital	0	0	0	0	0	0
Aprovechamientos	0	0	0	0	0	0
Corriente	0	0	0	0	0	0
Capital	0	0	0	0	0	0
Ingresos por Ventas de Bienes y Servicios	0	2,124,049	2,124,049	786,893	786,893	786,893
Participaciones y Aportaciones	0	466,445,957	466,445,957	237,131,187	237,131,187	237,131,187
Transferencias, Asignaciones, Subsidios y Otras Ayudas	30,000,000	17,382,064	47,382,064	12,254,361	12,254,361	-17,745,639
Ingresos Derivados de Financiamientos	0	0	0	0	0	0
Total	30000000	498452568	528452568	253981718	253981718	223,981,718
				Ingresos excedentes		

Estado Analitico de Ingresos Por Fuente de Financiamiento	Ingreso					Diferencia
	Estimado	Ampliaciones y Reducciones	Modificado	Devengado	Recaudado	
	(1)	(2)	(3= 1 + 2)	(4)	(5)	(6 = 5 - 1)
Ingresos del Gobierno	**0**	**497003954**	**497003954**	**240940464**	**240940464**	**240940464**
Impuestos	0	0	0	0	0	0
Contribuciones de Mejoras	0	0	0	0	0	0
Derechos	0	538300	538300	2879269	2879269	2879269
Productos	0	484368802	484368802	930008	930008	930008
Corriente	0	80380227	80380227	930008	930008	930008
Capital	0	403988575	403988575	0	0	0
Aprovechamientos	0	12096852	12096852	0	0	0
Corriente	0	12096852	12096852	0	0	0
Capital	0	0	0	0	0	0
Participaciones y Aportaciones	0	0	0	237131187	237131187	237131187
Transferencias, Asignaciones, Subsidios y Otras Ayudas	0	0	0	0	0	0
Ingresos de Organismos y Empresas	**30000000**	**0**	**30000000**	**13041254**	**13041254**	**-16958746**
Cuotas y Aportaciones de Seguridad Social	0	0	0	0	0	0
Ingresos por Ventas de Bienes y Servicios	0	0	0	786893	786893	786893
Transferencias, Asignaciones, Subsidios y Otras Ayudas	30000000	0	30000000	12254361	12254361	-17745639
Ingresos derivados de financiamiento	**0**	**0**	**0**	**0**	**0**	**0**
Ingresos Derivados de Financiamientos	0	0	0	0	0	0
Total	30000000	497003954	527003954	253981718	253981718	
				Ingresos excedentes		**223,981,718**

MORELOS
PODER EJECUTIVO

CEAGUA
Comisión
Estatal del Agua

Cuenta Pública 2015
COMISIÓN ESTATAL DEL AGUA
Estado Analítico del Ejercicio del Presupuesto de Egresos
Clasificación Administrativa
Del 1 de abril al 30 de junio de 2015

VISIÓN
MORELOS

Concepto	Egresos					Subejercicio
	Aprobado	Ampliaciones/ (Reducciones)	Modificado	Devengado	Pagado	
	1	2	3 = (1 + 2)	4	5	6 = (3 - 4)
Comisión Estatal del Agua	30,000,000	497,003,954	527,003,954	40,715,408	37,710,142	486,288,546
Total del Gasto	**30000000**	**497003954**	**527003954**	**40715408**	**37710142**	**486288546**

MORELOS
PODER EJECUTIVO

CEAGUA
Comisión
Estatal del Agua

Cuenta Pública 2015
COMISIÓN ESTATAL DEL AGUA
Estado Analítico del Ejercicio del Presupuesto de Egresos
Clasificación Económica (por Tipo de Gasto)
Del 1 de abril al 30 de junio de 2015

VISIÓN MORELOS

Concepto	Egresos					Subejercicio
	Aprobado	Ampliaciones/ (Reducciones)	Modificado	Devengado	Pagado	
	1	2	3 = (1 + 2)	4	5	6 = (3 - 4)
Gasto Corriente	29748935	31793737	61542672	25002010	22224258	36540662
Gasto de Capital	251065	465210217	465461282	15713398	15485884	449747884
Amortización de la Deuda y Disminución de Pasivos	0	0	0	0	0	0
Total del Gasto	**30000000**	**497003954**	**527003954**	**40715408**	**37710142**	**486288546**

MORELOS
PODER EJECUTIVO

CEAGUA
Comisión
Estatal del Agua

Cuenta Pública 2015
COMISIÓN ESTATAL DEL AGUA
Estado Analítico del Ejercicio del Presupuesto de Egresos
Clasificación por Objeto del Gsto (Capítulo y Concepto)
Del 1 de abril al 30 de junio de 2015

VISIÓN MORELOS

Concepto	Egresos					Subejercicio
	Aprobado	Ampliaciones/ (Reducciones)	Modificado	Devengado	Pagado	
	1	2	3 = (1 + 2)	4	5	6 = (3 - 4)
Servicios Personales	**18472674**	**12483855**	**30956529**	**13074071**	**11675631**	**17882458**
Remuneraciones al Personal de Carácter Permanente	3674115	2126628	**5800743**	2720379	2720379	**3080364**
Remuneraciones al Personal de Carácter Transitorio	9371	632000	**641371**	435366	435366	**206005**
Remuneraciones Adicionales y Especiales	9480626	5991459	**15472085**	5444225	5444225	**10027860**
Seguridad Social	1846557	1795731	**3642288**	1688630	290190	**1953658**
Otras Prestaciones Sociales y Económicas	3454907	1915982	**5370889**	2771000	2771000	**2599889**
Previsiones			0			0
Pago de Estímulos a Servidores Públicos	7098	22055	**29153**	14471	14471	**14682**
Materiales y Suministros	**1830796**	**3863471**	**5694267**	**3208093**	**2861106**	**2486174**
Materiales de Administración, Emisión de Documentos y Artículos Oficiales	361728	285934	**647662**	535370	527043	**112292**
Alimentos y Utensilios	95000	102041	**197041**	168297	165597	**28744**
Materias Primas y Materiales de Producción y Comercialización			0			0
Materiales y Artículos de Construcción y de Reparación	43330	714259	**757589**	722271	717453	**35318**
Productos Químicos, Farmacéuticos y de Laboratorio		2308928	**2308928**	950966	763268	**1357962**
Combustibles, Lubricantes y Aditivos	1185668	155794	**1341462**	761794	626416	**579668**
Vestuario, Blancos, Prendas de Protección y Artículos Deportivos	99503	220966	**320469**	31595	31137	**288874**
Materiales y Suministros Para Seguridad			0			0
Herramientas, Refacciones y Accesorios Menores	45567	75549	**121116**	37800	30192	**83316**
Servicios Generales	**5631662**	**11664318**	**17295980**	**5413533**	**4604792**	**11882447**
Servicios Básicos	1020187	780550	**1800737**	971222	922078	**829515**
Servicios de Arrendamiento	3161727	642540	**3804267**	972970	601090	**2831297**
Servicios Profesionales, Científicos, Técnicos y Otros Servicios	575518	7905765	**8481283**	1814755	1778215	**6666528**
Servicios Financieros, Bancarios y Comerciales	224812	824810	**1049622**	111986	107958	**937636**
Servicios de Instalación, Reparación, Mantenimiento y Conservación	369586	783711	**1153297**	856123	595351	**297174**
Servicios de Comunicación Social y Publicidad.	14206	-9470	**4736**	0	0	**4736**
Servicios de Traslado y Viáticos	34698	323552	**358250**	176084	164684	**182166**
Servicios Oficiales	62914	-6457	**56457**	38836	38836	**17621**
Otros Servicios Generales	168014	419317	**587331**	471557	396580	**115774**
Transferencias, Asignaciones, Subsidios y Otras Ayudas	**3818539**	**3782095**	**7600634**	**3306312**	**3082729**	**4294322**
Transferencias Internas y Asignaciones al Sector Público	0	184305	**184305**	80314	50000	**103991**
Transferencias al Resto del Sector Público	0	171639	**171639**	126378	126378	**45261**

MORELOS
PODER EJECUTIVO

CEAGUA
Comisión
Estatal del Agua

Cuenta Pública 2015
COMISIÓN ESTATAL DEL AGUA
Estado Analítico del Ejercicio del Presupuesto de Egresos
Clasificación por Objeto del Gasto (Capítulo y Concepto)
Del 1 de abril al 30 de junio de 2015

VISIÓN MORELOS

Concepto	Egresos					Subejercicio
	Aprobado	Ampliaciones/ (Reducciones)	Modificado	Devengado	Pagado	
	1	2	3 = (1 + 2)	4	5	6 = (3 - 4)
Servicios Personales	**18472674**	**12483855**	**30956529**	**13074071**	**11675631**	**17882458**
Remuneraciones al Personal de Carácter Permanente	3674115	2126628	**5800743**	2720379	2720379	**3080364**
Remuneraciones al Personal de Carácter Transitorio	9371	632000	**641371**	435366	435366	**206005**
Remuneraciones Adicionales y Especiales	9480626	5991459	**15472085**	5444225	5444225	**10027860**
Seguridad Social	1846557	1795731	**3642288**	1688630	290190	**1953658**
Otras Prestaciones Sociales y Económicas	3454907	1915982	**5370889**	2771000	2771000	**2599889**
Previsiones			0			0
Pago de Estímulos a Servidores Públicos	7098	22055	**29153**	14471	14471	**14682**
Materiales y Suministros	**1830796**	**3863471**	**5694267**	**3208093**	**2861106**	**2486174**
Materiales de Administración, Emisión de Documentos y Artículos Oficiales	361728	285934	**647662**	535370	527043	**112292**
Alimentos y Utensilios	95000	102041	**197041**	168297	165597	**28744**
Materias Primas y Materiales de Producción y Comercialización			0			0
Materiales y Artículos de Construcción y de Reparación	43330	714259	**757589**	722271	717453	**35318**
Productos Químicos, Farmacéuticos y de Laboratorio		2308928	**2308928**	950966	763268	**1357962**
Combustibles, Lubricantes y Aditivos	1185668	155794	**1341462**	761794	626416	**579668**
Vestuario, Blancos, Prendas de Protección y Artículos Deportivos	99503	220966	**320469**	31595	31137	**288874**
Materiales y Suministros Para Seguridad			0			0
Herramientas, Refacciones y Accesorios Menores	45567	75549	**121116**	37800	30192	**83316**
Servicios Generales	**5631662**	**11664318**	**17295980**	**5413533**	**4604792**	**11882447**
Servicios Básicos	1020187	780550	**1800737**	971222	922078	**829515**
Servicios de Arrendamiento	3161727	642540	**3804267**	972970	601090	**2831297**
Servicios Profesionales, Científicos, Técnicos y Otros Servicios	575518	7905765	**8481283**	1814755	1778215	**6666528**
Servicios Financieros, Bancarios y Comerciales	224812	824810	**1049622**	111986	107958	**937636**
Servicios de Instalación, Reparación, Mantenimiento y Conservación	369586	783711	**1153297**	856123	595351	**297174**
Servicios de Comunicación Social y Publicidad.	14206	-9470	**4736**	0	0	**4736**
Servicios de Traslado y Viáticos	34698	323552	**358250**	176084	164684	**182166**
Servicios Oficiales	62914	-6457	**56457**	38836	38836	**17621**
Otros Servicios Generales	168014	419317	**587331**	471557	396580	**115774**
Transferencias, Asignaciones, Subsidios y Otras Ayudas	**3818539**	**3782095**	**7600634**	**3306312**	**3082729**	**4294322**
Transferencias Internas y Asignaciones al Sector Público	0	184305	**184305**	80314	50000	**103991**
Transferencias al Resto del Sector Público	0	171639	**171639**	126378	126378	**45261**

MORELOS
PODER EJECUTIVO

CEAGUA
Comisión
Estatal del Agua

Cuenta Pública 2015
COMISIÓN ESTATAL DEL AGUA
Estado Analítico del Ejercicio del Presupuesto de Egresos
Clasificación por Objeto del Gasto (Capítulo y Concepto)
Del 1 de abril al 30 de junio de 2015

VISIÓN MORELOS

Concepto	Egresos					Subejercicio
	Aprobado	Ampliaciones/ (Reducciones)	Modificado	Devengado	Pagado	
	1	2	3 = (1 + 2)	4	5	6 = (3 - 4)
Subsidios y Subvenciones	0	0	0	0	0	0
Ayudas Sociales	0	63537	63537	63535	63535	2
Pensiones y Jubilaciones	3818539	3362614	7181153	3036085	2842816	4145068
Transferencias a Fideicomisos, Mandatos y Otros Análogos	0	0	0	0	0	0
Transferencias a la Seguridad Social	0	0	0	0	0	0
Donativos	0	0	0	0	0	0
Transferencias al Exterior	0	0	0	0	0	0
Bienes Muebles, Inmuebles e Intangibles	246329	2772310	3018639	1111417	883902	1907222
Mobiliario y Equipo de Administración	230408	186600	417008	397847	393136	19161
Mobiliario y Equipo Educacional y Recreativo		35500	35500	31047	31047	4453
Equipo e Instrumental Médico y de Laboratorio	0	0	0	0	0	0
Vehículos y Equipo de Transporte	0	1291740	1291740	191740	191740	1100000
Equipo de Defensa y Seguridad	0	0	0	0	0	0
Maquinaria, Otros Equipos y Herramientas	15921	1216011	1231932	448323	267979	783609
Activos Biológicos	0	0	0	0	0	0
Bienes Inmuebles	0	0	0	0	0	0
Activos Intangibles	0	42459	42459	42460	0	-1
Inversión Pública	0	462437905	462437905	14601982	14601982	447835923
Obra Pública en Bienes de Dominio Público	0	462437905	462437905	14601982	14601982	447835923
Obra Pública en Bienes Propios	0	0	0	0	0	0
Proyectos Productivos y Acciones de Fomento	0	0	0	0	0	0
Inversiones Financieras y Otras Provisiones	0	0	0	0	0	0
Inversiones Para el Fomento de Actividades Productivas.	0	0	0	0	0	0
Acciones y Participaciones de Capital	0	0	0	0	0	0
Compra de Títulos y Valores	0	0	0	0	0	0
Concesión de Préstamos	0	0	0	0	0	0
Inversiones en Fideicomisos, Mandatos y Otros Análogos	0	0	0	0	0	0
Otras Inversiones Financieras	0	0	0	0	0	0
Provisiones para Contingencias y Otras Erogaciones Especiales	0	0	0	0	0	0
Participaciones y Aportaciones	0	0	0	0	0	0
Participaciones	0	0	0	0	0	0
Aportaciones	0	0	0	0	0	0
Convenios	0	0	0	0	0	0

MORELOS
PODER EJECUTIVO

CEAGUA
Comisión
Estatal del Agua

Cuenta Pública 2015
COMISIÓN ESTATAL DEL AGUA
Estado Analítico del Ejercicio del Presupuesto de Egresos
Clasificación por Objeto del Gasto (Capítulo y Concepto)
Del 1 de abril al 30 de junio de 2015

VISIÓN MORELOS

Concepto	Egresos					Subejercicio
	Aprobado	Ampliaciones/ (Reducciones)	Modificado	Devengado	Pagado	
	1	2	3 = (1 + 2)	4	5	6 = (3 - 4)
Deuda Pública	0	0	0	0	0	0
Amortización de la Deuda Pública	0	0	0	0	0	0
Intereses de la Deuda Pública	0	0	0	0	0	0
Comisiones de la Deuda Pública	0	0	0	0	0	0
Gastos de la Deuda Pública	0	0	0	0	0	0
Costo por Coberturas	0	0	0	0	0	0
Apoyos Financieros	0	0	0	0	0	0
Adeudos de Ejercicios Fiscales Anteriores (Adefas)	0	0	0	0		0
Total del Gasto	**30000000**	**497003954**	**527003954**	**40715408**	**37710142**	**486288546**

MORELOS
PODER EJECUTIVO

CEAGUA
Comisión
Estatal del Agua

Cuenta Pública 2015
COMISIÓN ESTATAL DEL AGUA
Estado Analítico del Ejercicio del Presupuesto de Egresos
Clasificación Funcional (Finalidad y Función)
Del 1 de abril al 30 de junio 2015

VISIÓN MORELOS

Concepto	Egresos					Subejercicio
	Aprobado	Ampliaciones/ (Reducciones)	Modificado	Devengado	Pagado	
	1	2	3 = (1 + 2)	4	5	6 = (3 - 4)
Gobierno	**0**	**4345701**	**4345701**	**2537868**	**2537868**	**1807833**
Legislación			0			0
Justicia			0			0
Coordinación de la Política de Gobierno			0			0
Relaciones Exteriores			0			0
Asuntos Financieros y Hacendarios			0			0
Seguridad Nacional			0			0
Asuntos de Orden Público y de Seguridad Interior		4345701	4345701	2537868	2537868	1807833
Otros Servicios Generales			0			0
Desarrollo Social	**30000000**	**492658253**	**522658253**	**38177540**	**35172274**	**484480713**
Protección Ambiental		3150000	**3150000**	508734	508734	**2641266**
Vivienda y Servicios a la Comunidad	30000000	489508253	**519508253**	37668806	34663540	**481839447**
Salud			**0**			**0**
Recreación, Cultura y Otras Manifestaciones Sociales			**0**			**0**
Educación			**0**			**0**
Protección Social			**0**			**0**
Otros Asuntos Sociales			**0**			**0**
Desarrollo Económico	**0**	**0**	**0**	**0**	**0**	**0**
Asuntos Económicos, Comerciales y Laborales en General			**0**			**0**
Agropecuaria, Silvicultura, Pesca y Caza			**0**			**0**
Combustibles y Energía			**0**			**0**
Minería, Manufacturas y Construcción			**0**			**0**
Transporte			**0**			**0**
Comunicaciones			**0**			**0**
Turismo			**0**			**0**
Ciencia, Tecnología e Innovación			**0**			**0**
Otras Industrias y Otros Asuntos Económicos			**0**			**0**
Otras no Clasificadas en Funciones Anteriores	**0**	**0**	**0**	**0**	**0**	**0**
Transacciones de la Deuda Publica / Costo Financiero de la Deuda			**0**			**0**
Transferencias, Participaciones y Aportaciones entre Diferentes Niveles y Ordenes de Gobierno			**0**			**0**
Saneamiento del Sistema Financiero			**0**			**0**
Adeudos de Ejercicios Fiscales Anteriores			**0**			**0**
Total del Gasto	**30000000**	**497003954**	**527003954**	**40715408**	**37710142**	**486288546**

MORELOS
PODER EJECUTIVO

CEAGUA
Comisión
Estatal del Agua

Cuenta Pública 2015
COMISIÓN ESTATAL DEL AGUA
Endeudamiento Neto
Del 1 de abril al 30 de junio de 2015

VISIÓN MORELOS

Identificación de Crédito o Instrumento	Contratación / Colocación	Amortización	Endeudamiento Neto
	A	B	C = A - B
Créditos Bancarios			
Total Créditos Bancarios	0	0	0
Otros Instrumentos de Deuda			
Total Otros Instrumentos de Deuda	0	0	0
TOTAL	0	0	0

NO APLICA

MORELOS
PODER EJECUTIVO

CEAGUA
Comisión
Estatal del Agua

Cuenta Pública 2015
COMISIÓN ESTATAL DEL AGUA
Intereses de la Deuda
Del 1 de abril al 30 de junio de 2015

VISIÓN MORELOS

Identificación de Crédito o Instrumento	Devengado	Pagado
Créditos Bancarios		
Total de Intereses de Créditos Bancarios	0	0
Otros Instrumentos de Deuda		
Total de Intereses de Otros Instrumentos de Deuda	0	0
TOTAL	0	0

NO APLICA

MORELOS PODER EJECUTIVO | CEAGUA Comisión Estatal del Agua

COMISIÓN ESTATAL DEL AGUA
Indicadores de Postura Fiscal
Del 1 de abril al 30 de junio de 2015

VISIÓN MORELOS

Concepto	Estimado	Devengado	Pagado [3]
I. Ingresos Presupuestarios (I=1+2)	30000000	253981718	253981718
1. Ingresos del Gobierno de la Entidad Federativa [1]	0	240940464	240940464
2. Ingresos del Sector Paraestatal [1]	30000000	13041254	13041254
II. Egresos Presupuestarios (II=3+4)	30000000	40715407	37710141
3. Egresos del Gobierno de la Entidad Federativa [2]			
4. Egresos del Sector Paraestatal [2]	30000000	40715407	37710141
III. Balance Presupuestario (Superávit o Déficit) (III = I - II)	0	213266311	216271577

Concepto	Estimado	Devengado	Pagado [3]
III. Balance presupuestario (Superávit o Déficit)	0	213266311	216271577
IV. Intereses, Comisiones y Gastos de la Deuda			
V. Balance Primario (Superávit o Déficit) (V= III - IV)	**0**	**213266311**	**216271577**

Concepto	Estimado	Devengado	Pagado [3]
A. Financiamiento	0	0	0
B. Amortización de la deuda			
C. Endeudamiento ó desendeudamiento (C = A - B)	**0**	**0**	**0**

1 Los Ingresos que se presentan son los ingresos presupuestario totales sin incluir los ingresos por financiamientos. Los Ingresos del Gobierno de la Entidad Federativa corresponden a los del Poder Ejecutivo, Legislativo Judicial y Autónomos

2 Los egresos que se presentan son los egresos presupuestarios totales sin incluir los egresos por amortización. Los egresos del Gobierno de la Entidad Federativa corresponden a los del Poder Ejecutivo, Legislativo, Judicial y Órganos Autónomos

3 Para Ingresos se reportan los ingresos recaudados; para egresos se reportan los egresos pagados

MORELOS
PODER EJECUTIVO

CEAGUA
Comisión
Estatal del Agua

Información Programática

CUENTA PÚBLICA
ENTIDAD FEDERATIVA DE MORELOS | 2015

MORELOS
PODER EJECUTIVO

CEAGUA
Comisión
Estatal del Agua

Cuenta Pública 2015
COMISIÓN ESTATAL DEL AGUA
Gasto por Categoría Programática
Del 1 de abril al 30 de junio 2015

VISIÓN MORELOS

Concepto	Egresos					Subejercicio
	Aprobado	Ampliaciones/ (Reducciones)	Modificado	Devengado	Pagado	
	1	2	3 = (1 + 2)	4	5	6 = (3 - 4)
Programas						
Subsidios: Sector Social y Privado o Entidades Federativas y Municipios	0	0	0	0	0	0
Sujetos a Reglas de Operación			0			0
Otros Subsidios			0			0
Desempeño de las Funciones	30000000	497003953	527003953	40715407	24960740	486288546
Prestación de Servicios Públicos	30000000	31833496	61833496	26060401	10305734	35773095
Provisión de Bienes Públicos			0			0
Planeación, seguimiento y evaluación de políticas públicas			0			0
Promoción y fomento			0			0
Regulación y supervisión			0			0
Funciones de las Fuerzas Armadas (Únicamente Gobierno Federal)			0			0
Específicos			0			0
Proyectos de Inversión		465170457	465170457	14655006	14655006	450515451
Administrativos y de Apoyo	0	0	0	0	0	0
Apoyo al proceso presupuestario y para mejorar la eficiencia institucional			0			0
Apoyo a la función pública y al mejoramiento de la gestión			0			0
Operaciones ajenas			0			0
Compromisos	0	0	0	0	0	0
Obligaciones de cumplimiento de resolución jurisdiccional			0			0
Desastres Naturales			0			0
Obligaciones	0	0	0	0	0	0
Pensiones y jubilaciones			0			0
Aportaciones a la seguridad social			0			0
Aportaciones a fondos de estabilización			0			0
Aportaciones a fondos de inversión y reestructura de pensiones			0			0
Programas de Gasto Federalizado (Gobierno Federal)	0	0	0	0	0	0
Gasto Federalizado			0			0
Participaciones a entidades federativas y municipios			0			0
Costo financiero, deuda o apoyos a deudores y ahorradores de la banca			0			0
Adeudos de ejercicios fiscales anteriores			0			0
Total del Gasto	**30000000**	**497003953**	**527003953**	**40715407**	**24960740**	**486288546**

MORELOS
PODER EJECUTIVO

CEAGUA
Comisión
Estatal del Agua

Anexos

MORELOS | CEAGUA Comisión Estatal del Agua

Relación de Bienes Muebles que Componen el Patrimonio
Cuenta Pública 2015
(Pesos)

VISIÓN MORELOS

Ente Público: COMISION ESTATAL DEL AGUA

Código	Descripción del Bien Mueble	Valor en libros
512100001	Escritorio	$1,150.00
512100002	Archivero de 2 cajones	$1,650.00
512100003	Escritorio ejecutivo con cub. Arco	$5,500.00
512100004	1 Sillón ejecutivo con respaldo alto con descansabrazos	$2,120.00
512100005	Sillón con brazos y trineo	$1,400.00
512100006	Sillón con brazos y trineo	$1,400.00
512100007	Sillón con brazos y trineo	$1,400.00
512100008	Credenza de 2 pedestales simetricos	$4,300.00
512100009	Credenza de Superponer	$2,015.15
512100010	Gabinete Closet	$2,124.00
512100011	Escritorio de madera 2 cajones administrativos	$9,025.10
512100012	Escritorio de madera 2 cajones administrativos	$9,025.10
512100013	Escritorio de madera en forma de" P" asesores	$4,472.50
512100014	Escritorio Ejecutivo de madera 1.80 M	$3,220.00
512100015	1 Escritorio Ejecutivo de Madera de 1.80	$3,220.00
512100016	Archivero metálico 2 gavetas	$1,200.00
512100017	Engargoladora	$2,024.00
512100018	Escritorio de metal	$1,500.00
512100019	Escritorio de metal	$1,500.00
512100020	Escritorio de metal	$1,500.00
512100021	Escritorio de metal	$1,500.00
512100022	1 Sillón ejecutivo de piel	$1,900.00
512100023	9 Sillas apilables negro cromado	$3,149.90
512100029	Rotafolio	$1,525.00
512100030	Archivero metálico 4 gavetas	$1,454.75
512100031	1/6 Escritorios secretariales	$1,811.25
512100032	2/6 Escritorios secretariales	$1,811.25
512100033	3/6 Escritorios secretariales	$1,811.25
512100034	4/6 Escritorios secretariales	$1,811.25
512100035	5/6 Escritorios secretariales	$1,811.25
512100036	6/6 Escritorios secretariales	$1,811.25
512100037	1 Sillón Ejecutivo	$1,150.00
512100038	Archivero de 4 gavetas	$1,725.00
512100039	1/2 Anaqueles metálicos	$2,100.00
512100040	2/2 Anaqueles metálicos	$2,100.00
512100041	1/5 Anaqueles carga pesada	$2,100.00
512100042	2/5 Anaqueles carga pesada	$2,100.00
512100043	3/5 Anaqueles carga pesada	$2,100.00
512100044	4/5 Anaqueles carga pesada	$2,100.00
512100045	5/5 Anaqueles carga pesada	$2,100.00
512100046	ESTACIÓN DE TRABAJO 1.80	$8,253.19
512100047	ESTACIÓN DE TRABAJO 1.80	$8,253.19
512100048	ESTACIÓN DE TRABAJO 1.80	$8,253.19
512100049	ESTACIÓN DE TRABAJO 1.80	$8,253.19
512100050	ESTACIÓN DE TRABAJO 1.80	$8,253.19

MORELOS PODER EJECUTIVO | CEAGUA Comisión Estatal del Agua

Relación de Bienes Muebles que Componen el Patrimonio
Cuenta Pública 2015
(Pesos)

VISIÓN MORELOS

Ente Público: COMISION ESTATAL DEL AGUA

Código	Descripción del Bien Mueble	Valor en libros
512100051	ESTACIÓN DE TRABAJO 1.20	$5,131.15
512100052	ESTACIÓN DE TRABAJO 1.20	$5,131.15
512100053	ESTACIÓN DE TRABAJO 1.20	$5,131.15
512100054	ESTACIÓN DE TRABAJO 1.20	$5,131.15
512100055	ESTACIÓN DE TRABAJO 1.20	$5,131.15
512100056	ESTACIÓN DE TRABAJO 1.20	$5,131.15
512100057	ESTACIÓN DE TRABAJO 1.20	$5,131.15
512100058	ESTACIÓN DE TRABAJO 1.20	$5,131.15
512100059	ESTACIÓN DE TRABAJO 1.20	$5,131.15
512100060	ESTACIÓN DE TRABAJO 1.20	$5,131.15
512100061	ESTACIÓN DE TRABAJO 1.20	$5,131.15
512100062	ESTACIÓN DE TRABAJO 1.20	$5,131.15
512100063	ESTACIÓN DE TRABAJO 1.20	$5,131.15
512100064	ESTACIÓN DE TRABAJO 1.20	$5,131.15
512100065	ESTACIÓN DE TRABAJO 1.20	$5,131.15
512100066	ESTACIÓN DE TRABAJO 1.20	$5,131.15
512100067	ESTACIÓN DE TRABAJO 1.20	$5,131.15
512100068	ESTACIÓN DE TRABAJO 1.20	$5,131.15
512100069	ESTACIÓN DE TRABAJO 1.20	$5,131.15
512100070	ESTACIÓN DE TRABAJO 1.20	$5,131.15
512100071	ESTACIÓN DE TRABAJO 1.20	$5,131.15
512100072	ESTACIÓN DE TRABAJO 1.20	$5,131.15
512100073	ESTACIÓN DE TRABAJO 1.20	$5,131.15
512100074	ESTACIÓN DE TRABAJO 1.20	$5,131.15
512100075	ESTACIÓN DE TRABAJO 1.20	$5,131.15
512100076	ESTACIÓN DE TRABAJO 1.20	$5,131.15
512100077	ESTACIÓN DE TRABAJO 1.20	$5,131.15
512100078	ESTACIÓN DE TRABAJO 1.20	$5,131.15
512100079	ESTACIÓN DE TRABAJO 1.20	$5,131.15
512100080	ESTACIÓN DE TRABAJO 1.20	$5,131.15
512100081	ESTACIÓN DE TRABAJO 1.20	$5,131.15
512100082	ESTACIÓN DE TRABAJO 1.20	$5,131.15
512100083	MESA DE TRABAJO 3.60	$5,056.87
512100084	SILLON EJECUTIVO EN TELA	$1,506.62
512100085	SILLON EJECUTIVO EN TELA	$1,506.62
512100086	SILLON EJECUTIVO EN TELA	$1,506.62
512100087	SILLON EJECUTIVO EN TELA	$1,506.62
512100088	SILLON EJECUTIVO EN TELA	$1,506.62
512100089	SILLA OPERATIVA EN TELA	$1,483.89
512100090	SILLA OPERATIVA EN TELA	$1,483.89
512100091	SILLA OPERATIVA EN TELA	$1,483.89
512100096	SILLA OPERATIVA EN TELA	$1,483.89
512100097	SILLA OPERATIVA EN TELA	$1,483.89
512100098	SILLA OPERATIVA EN TELA	$1,483.89
512100099	SILLA OPERATIVA EN TELA	$1,483.89

MORELOS PODER EJECUTIVO | CEAGUA Comisión Estatal del Agua

Relación de Bienes Muebles que Componen el Patrimonio
Cuenta Pública 2015
(Pesos)

VISIÓN MORELOS

Ente Público: COMISION ESTATAL DEL AGUA

Código	Descripción del Bien Mueble	Valor en libros
512100101	SILLA OPERATIVA EN TELA	$1,483.89
512100103	SILLA OPERATIVA EN TELA	$1,483.89
512100105	SILLA OPERATIVA EN TELA	$1,483.89
512100106	SILLA OPERATIVA EN TELA	$1,483.89
512100108	SILLA OPERATIVA EN TELA	$1,483.89
512100109	SILLA OPERATIVA EN TELA	$1,483.89
512100110	SILLA OPERATIVA EN TELA	$1,483.89
512100111	SILLA OPERATIVA EN TELA	$1,483.89
512100112	SILLA OPERATIVA EN TELA	$1,483.89
512100113	BANCA 3 PLAZAS	$2,620.85
512100114	ESCRITORIO EJECUTIVO MOD. PENINSULA 1.80	$8,464.63
512100115	ESTACIÓN DE TRABAJO 1.50	$5,813.68
512100116	ESTACIÓN DE TRABAJO 1.80	$8,253.19
512100117	ESTACIÓN DE TRABAJO 1.80	$8,253.19
512100118	ESTACIÓN DE TRABAJO 1.80	$8,253.19
512100119	ESTACIÓN DE TRABAJO 1.80	$8,253.19
512100120	ESTACIÓN DE TRABAJO 1.80	$8,253.19
512100121	ESTACIÓN DE TRABAJO 1.20	$5,131.15
512100122	ESTACIÓN DE TRABAJO 1.20	$5,131.15
512100123	ESTACIÓN DE TRABAJO 1.20	$5,131.15
512100124	ESTACIÓN DE TRABAJO 1.20	$5,131.15
512100125	ESTACIÓN DE TRABAJO 1.20	$5,131.15
512100126	ESTACIÓN DE TRABAJO 1.20	$5,131.15
512100127	ESTACIÓN DE TRABAJO 1.20	$5,131.15
512100128	ESTACIÓN DE TRABAJO 1.20	$5,131.15
512100129	ESTACIÓN DE TRABAJO 1.20	$5,131.15
512100130	ESTACIÓN DE TRABAJO 1.20	$5,131.15
512100131	ESTACIÓN DE TRABAJO 1.20	$5,131.15
512100132	ESTACIÓN DE TRABAJO 1.20	$5,131.15
512100133	ESTACIÓN DE TRABAJO 1.20	$5,131.15
512100134	ESTACIÓN DE TRABAJO 1.20	$5,131.15
512100135	ESTACIÓN DE TRABAJO 1.20	$5,131.15
512100136	ESTACIÓN DE TRABAJO 1.20	$5,131.15
512100137	ESTACIÓN DE TRABAJO 1.20	$5,131.15
512100138	ESTACIÓN DE TRABAJO 1.20	$5,131.15
512100139	ESTACIÓN DE TRABAJO 1.20	$5,131.15
512100140	ESTACIÓN DE TRABAJO 1.20	$5,131.15
512100141	ESTACIÓN DE TRABAJO 1.20	$5,131.15
512100142	ESTACIÓN DE TRABAJO 1.20	$5,131.15
512100143	MESA DE TRABAJO 3.60	$5,056.87
512100144	MÓDULO DE RECEPCIÓN	$25,950.26
512100145	SILLA OPERATIVA EN TELA	$1,483.89
512100146	SILLON EJECUTIVO EN TELA	$1,506.62
512100147	SILLON EJECUTIVO EN TELA	$1,506.62
512100148	SILLON EJECUTIVO EN TELA	$1,506.62

MORELOS PODER EJECUTIVO | CEAGUA Comisión Estatal del Agua

Relación de Bienes Muebles que Componen el Patrimonio
Cuenta Pública 2015
(Pesos)

VISIÓN MORELOS

Ente Público: COMISION ESTATAL DEL AGUA

Código	Descripción del Bien Mueble	Valor en libros
512100149	SILLON EJECUTIVO EN TELA	$1,506.62
512100150	SILLON EJECUTIVO EN TELA	$1,506.62
512100151	SILLA OPERATIVA EN TELA	$1,483.89
512100153	SILLA OPERATIVA EN TELA	$1,483.89
512100154	SILLA OPERATIVA EN TELA	$1,483.89
512100155	SILLA OPERATIVA EN TELA	$1,483.89
512100157	SILLA OPERATIVA EN TELA	$1,483.89
512100158	SILLA OPERATIVA EN TELA	$1,483.89
512100160	SILLA OPERATIVA EN TELA	$1,483.89
512100164	SILLA OPERATIVA EN TELA	$1,483.89
512100165	SILLA OPERATIVA EN TELA	$1,483.89
512100166	SILLA OPERATIVA EN TELA	$1,483.89
512100167	SILLA OPERATIVA EN TELA	$1,483.89
512100169	SILLA OPERATIVA EN TELA	$1,483.89
512100170	SILLA OPERATIVA EN TELA	$1,483.89
512100171	SILLA OPERATIVA EN TELA	$1,483.89
512100173	SILLA OPERATIVA EN TELA	$1,483.89
512100175	SILLA OPERATIVA EN TELA	$1,483.89
512100176	SILLA OPERATIVA EN TELA	$1,483.89
512100177	SILLA OPERATIVA EN TELA	$1,483.89
512100178	SILLA OPERATIVA EN TELA	$1,483.89
512100180	SILLA OPERATIVA EN TELA	$1,483.89
512100182	SILLA OPERATIVA EN TELA	$1,483.89
512100183	SILLA OPERATIVA EN TELA	$1,483.89
512100185	BANCA 3 PLAZAS	$2,620.86
512100186	ANAQUEL CARGA PESADA 240X60X85	$1,649.84
512100187	ANAQUEL CARGA PESADA 240X60X85	$1,649.84
512100188	ANAQUEL CARGA PESADA 240X60X85	$1,649.84
512100189	ANAQUEL CARGA PESADA 240X60X85	$1,649.84
512100190	ANAQUEL CARGA PESADA 240X60X85	$1,649.84
512100191	ANAQUEL CARGA PESADA 240X60X85	$1,649.84
512100192	ANAQUEL CARGA PESADA 240X60X85	$1,649.83
512100193	ANAQUEL CARGA PESADA 240X60X85	$1,649.83
512100194	ANAQUEL CARGA PESADA 240X60X85	$1,649.83
512100195	ANAQUEL CARGA PESADA 240X60X85	$1,649.83
512100196	SILLON EJECUTIVO RIQUIEZ NEGRO	$1,595.00
512100197	MESA CENTRAL ESSENCE CON CRISTAL	$1,214.50
512100198	ESCRITORIO CHERRY TRADICIONAL	$2,999.50
512100199	LIBRERO CHERRY CON PUERTAS	$1,249.50
512100200	LIBRERO CHERRY CON PUERTAS	$1,249.50
512100201	MESA PARA JUNTAS WENGE	$1,274.50
512100202	ARCHIVERO 4 GAVETAS	$2,514.30
512100203	ENFRIADOR DE AGUA CALIENTE/FRIA	$2,011.60
512100205	ARCHIVERO METÁLICO 4 CAJONES	$2,514.30
512100206	ARCHIVERO 4 GAVETAS	$2,470.80

MORELOS | CEAGUA Comisión Estatal del Agua

Relación de Bienes Muebles que Componen el Patrimonio
Cuenta Pública 2015
(Pesos)

VISIÓN MORELOS

Ente Público: COMISION ESTATAL DEL AGUA

Código	Descripción del Bien Mueble	Valor en libros
512100207	ESCRITORIO METALICO 3 CAJONES NEGRO	$1,336.90
512100208	ESCRITORIO METALICO 3 CAJONES NEGRO	$1,336.90
512100209	ESCRITORIO METALICO 3 CAJONES NEGRO	$1,336.90
512100210	SILLON EJECUTIVO RIQUIEZ NEGRO	$1,595.00
512100211	SILLON EJECUTIVO RESPALDO ALTO PIEL NEGRO	$4,582.00
512100212	MESA CENTRAL ESSENCE CON CRISTAL	$1,214.50
512100213	LIBRERO CHERRY CON PUERTAS	$1,249.50
512100214	LIBRERO CHERRY CON PUERTAS	$1,249.50
512100215	ESCRITORIO CHERRY TRADICIONAL	$2,999.50
512100216	MESA PARA JUNTAS WENGE	$1,274.50
512100217	ANAQUEL	$1,800.00
512100218	ANAQUEL	$1,800.00
512100219	ANAQUEL	$1,800.00
512100220	ANAQUEL	$1,800.00
512100221	PIZARRON	$2,674.38
512100222	ANAQUEL	$2,500.00
512100223	ANAQUEL	$2,500.00
512100224	ANAQUEL	$2,500.00
512100225	ANAQUEL	$2,500.00
512100226	ANAQUEL	$2,500.00
512100227	ANAQUEL	$2,500.00
512100228	ANAQUEL	$2,500.00
512100229	ANAQUEL	$2,500.00
512100230	ANAQUEL	$2,500.00
512100231	ANAQUEL	$2,500.00
511100001	SILLON DE ESPERA MERCEDES VAINILLA LOVE SEAT	$2,000.00
511100002	SILLON DE ESPERA MERCEDES VAINILLA LOVE SEAT	$2,000.00
511100003	Sofá de espera de 2 asientos	$1,772.50
511100004	Sofá de espera de 1 asientos	$1,415.00
511100005	Sofá de espera de 3 asientos	$2,297.50
511100006	Gabinete universal con 2 entrepaños	$2,595.55
511100007	1 Cubierta esquinera	$1,383.00
511100008	Gabinete universal con 4 entrepaños	$4,462.50
511100009	1 Cubierta esquinera	$1,383.00
511100010	Credenza de superponer de 4 puertas asesores	$4,450.00
511100011	Gabinete closet con 1 entrepaño asesores	$4,700.00
511100012	Cubierta puente sec.part	$1,620.00
511100013	Credenza doble de 2 pedestales simetricos sala de juntas	$9,490.00
511100014	Gabinete universal con 2 entrepaños sala de juntas	$5,192.50
511100015	Mesa de juntas sala de juntas	$13,332.50
511100016	Mesa auxiliar recta sala de juntas	$2,778.00
511100017	1 Estantes de madera de 1.80 M con 5 entrepaños	$1,610.00
511100018	1 Estantes de madera de 1.80 M con 5 entrepaños	$1,610.00
511100019	1/7 Estantes de madera	$1,499.97
511100020	1/4 Credenzas con chapa	$1,495.00

MORELOS PODER EJECUTIVO | CEAGUA Comisión Estatal del Agua

Relación de Bienes Muebles que Componen el Patrimonio
Cuenta Pública 2015
(Pesos)

VISIÓN MORELOS

Ente Público: COMISION ESTATAL DEL AGUA

Código	Descripción del Bien Mueble	Valor en libros
511100021	2/4 Credenzas con chapa	$1,495.00
511100022	3/4 Credenzas con chapa	$1,495.00
511100023	4/4 Credenzas con chapa	$1,495.00
511100024	SILLON DE ESPERA MERCEDES VAINILLA LOVE SEAT	$2,100.00
511100025	SILLON DE ESPERA MERCEDES VAINILLA LOVE SEAT	$2,100.00
511100026	1 de 9 ARCHIVEROS 3 NIVELES	$1,050.00
511100027	2 de 9 ARCHIVEROS 3 NIVELES	$1,050.00
511100028	3 de 9 ARCHIVEROS 3 NIVELES	$1,050.00
511100029	4 de 9 ARCHIVEROS 3 NIVELES	$1,050.00
511100030	5 de 9 ARCHIVEROS 3 NIVELES	$1,050.00
511100031	6 de 9 ARCHIVEROS 3 NIVELES	$1,050.00
511100032	7 de 9 ARCHIVEROS 3 NIVELES	$1,050.00
511100033	8 de 9 ARCHIVEROS 3 NIVELES	$1,050.00
511100034	9 de 9 ARCHIVEROS 3 NIVELES	$1,050.00
511100035	ARCHIVERO 4 NIVELES	$3,100.00
511100036	MESA CON CAJON PARA ALMACENAR	$1,450.00
511100037	Archivero de 6 niveles	$12,557.70
511100038	Archivero de 6 niveles	$12,557.70
511100039	Archivero de 6 niveles	$12,557.70
511100040	Archivero de 6 niveles	$12,557.70
511100041	Archivero de 6 niveles	$12,557.70
511100042	Archivero de 6 niveles	$12,557.70
511100043	Archivero de 6 niveles	$12,557.70
511100044	Archivero de 6 niveles	$12,557.70
511100045	Archivero de 6 niveles	$12,557.70
511100046	Archivero de 6 niveles	$12,557.70
511100047	1 DE 4 MESAS FAST FOOD 18X60 CM 2 BANCAS	$6,960.00
511100048	2 DE 4 MESAS FAST FOOD 18X60 CM 2 BANCAS	$6,960.00
511100049	3 DE 4 MESAS FAST FOOD 18X60 CM 2 BANCAS	$6,960.00
511100050	4 DE 4 MESAS FAST FOOD 18X60 CM 2 BANCAS	$6,960.00
511100051	SILLON ARCE C/ CABECERA RESPALDO ALTO	$2,384.15
511100052	ARCHIVERO TRIPLE BAJO CUBIERTA	$2,583.71
511100053	ARCHIVERO TRIPLE BAJO CUBIERTA	$2,583.71
511100054	ARCHIVERO TRIPLE BAJO CUBIERTA	$2,583.71
511100055	ARCHIVERO TRIPLE BAJO CUBIERTA	$2,583.71
511100056	ARCHIVERO TRIPLE BAJO CUBIERTA	$2,583.71
511100057	ARCHIVERO TRIPLE BAJO CUBIERTA	$2,583.71
511100058	ARCHIVERO TRIPLE BAJO CUBIERTA	$2,583.71
511100059	ESCRITORIO DE MEDIO PUNTO	$4,696.76
511100060	ESCRITORIO DE MEDIO PUNTO	$4,696.76
511100061	ESCRITORIO DE MEDIO PUNTO	$4,696.76
511100062	ESCRITORIO DE MEDIO PUNTO	$4,842.11
511100063	ESCRITORIO DE MEDIO PUNTO	$4,842.11
511100064	ESCRITORIO DE MEDIO PUNTO	$4,842.11
511100065	MESA DE JUNTAS	$8,117.98

MORELOS | CEAGUA Comisión Estatal del Agua

Relación de Bienes Muebles que Componen el Patrimonio
Cuenta Pública 2015
(Pesos)

VISIÓN MORELOS

Ente Público: COMISION ESTATAL DEL AGUA

Código	Descripción del Bien Mueble	Valor en libros
511100066	MESA DE TRABAJO PATA IZQ CORTA	$1,977.58
511100067	MESA DE TRABAJO PATA DER CORTA	$2,017.13
511100068	MESA DE TRABAJO PATA IZQ CORTA	$2,017.13
511100069	MESA DE TRABAJO PATA IZQ CORTA	$2,017.13
511100070	MESA DE TRABAJO PATA IZQ CORTA	$2,017.13
511100071	MESA DE TRABAJO PATA IZQ CORTA	$2,017.13
511100072	MESA DE TRABAJO PATAS NORMALES	$3,533.94
511100073	SILLA OPERATIVA	$2,165.83
511100074	SILLA OPERATIVA	$2,165.83
511100075	SILLA OPERATIVA	$2,165.83
511100076	SILLA OPERATIVA	$2,165.83
511100077	SILLA OPERATIVA	$2,165.83
511100078	SILLA OPERATIVA	$2,165.83
511100079	SILLA OPERATIVA	$2,165.83
511100080	SILLA DE VISITA	$1,072.46
511100081	SILLA DE VISITA	$1,072.46
511100082	SILLA DE VISITA	$1,072.46
511100083	SILLA DE VISITA	$1,072.46
511100084	SILLA DE VISITA	$1,072.46
511100085	SILLA DE VISITA	$1,072.46
511100086	SILLA DE VISITA	$1,072.46
511100087	SILLA DE VISITA	$1,072.46
511100088	SILLA DE VISITA	$1,072.46
511100089	SILLA DE VISITA	$1,072.46
511100090	SILLA DE VISITA	$1,072.46
511100091	SILLA DE VISITA	$1,072.46
511100092	SILLA DE VISITA	$1,072.46
511100093	SILLA DE VISITA	$1,072.46
511100094	SILLON SEMIEJECUTIVO	$1,530.72
511100095	SILLON SEMIEJECUTIVO	$1,530.72
511100096	SILLON SEMIEJECUTIVO	$1,530.72
511100097	SILLON SEMIEJECUTIVO	$1,530.72
511100098	SILLON SEMIEJECUTIVO	$1,530.72
511100099	SILLON SEMIEJECUTIVO	$1,530.72
511100100	SILLON SEMIEJECUTIVO	$1,530.72
511100101	SILLON SEMIEJECUTIVO	$1,530.72
511100102	SILLON SEMIEJECUTIVO	$1,530.72
511100103	SILLON SEMIEJECUTIVO	$1,530.72
511100105	ARCHIVERO HORIZONTAL 3 GAVETAS	$4,882.67
511100106	ARCHIVERO HORIZONTAL 3 GAVETAS	$4,882.67
511100107	ARCHIVERO HORIZONTAL 3 GAVETAS	$4,882.67
511100108	ARCHIVERO HORIZONTAL 3 GAVETAS	$4,882.67
511100109	ARCHIVERO HORIZONTAL 3 GAVETAS	$4,882.67
511100110	CARRITO DE SERVICIO PARA CAFETERIA	$6,264.00
511100111	JUEGO CREDENZA 5 ENTREPAÑOS Y ESCALERA	$13,108.00

MORELOS | CEAGUA Comisión Estatal del Agua

Relación de Bienes Muebles que Componen el Patrimonio
Cuenta Pública 2015
(Pesos)

VISIÓN MORELOS

Ente Público: COMISION ESTATAL DEL AGUA

Código	Descripción del Bien Mueble	Valor en libros
511100112	CREDENZA DE 130X35X220 CM 3 ENTREPAÑOS	$7,540.00
511100113	CREDENZA DE 130X35X220 CM 3 ENTREPAÑOS	$7,540.00
511100114	MODULOS DE OFICINA VARIOS (DESGLOCE PENDIENTE)	$118,214.49
511100115	Archivero metálico mca. HIRSH de 3 cajones	$2,383.13
511100116	Archivero metálico mca. HIRSH de 3 cajones	$2,383.13
511100117	Archivero metálico mca. HIRSH de 3 cajones	$2,383.13
511100118	Sillón Semiejecutivo	$1,694.93
511100119	Sillón Semiejecutivo	$1,694.93
511100120	Sillón Semiejecutivo	$1,694.93
511100121	Sillón Semiejecutivo	$1,694.93
511100122	Sillón Semiejecutivo	$1,694.93
511100123	Sillón Semiejecutivo	$1,694.93
511100124	Sillón Semiejecutivo	$1,694.93
511100125	Sillón Semiejecutivo	$1,694.93
511100126	Silla de visita	$1,280.81
511100127	Silla de visita	$1,280.81
511100128	Silla de visita	$1,280.81
511100129	Silla de visita	$1,280.81
511100130	Anaquel Rack de Acero 6 entrepaños	$1,199.00
511100131	Anaquel Rack de Acero 6 entrepaños	$1,199.00
511100132	Anaquel Rack de Acero 6 entrepaños	$1,199.00
511100133	Anaquel Rack de Acero 6 entrepaños	$1,199.00
511100134	Anaquel Rack de Acero 6 entrepaños	$1,199.00
511100135	Anaquel Rack de Acero 6 entrepaños	$1,199.00
511100136	Anaquel Rack de Acero 6 entrepaños	$1,199.00
511100137	Anaquel Rack de Acero 6 entrepaños	$1,199.00
511100138	Anaquel Rack de Acero 6 entrepaños	$1,199.00
511100139	Anaquel Rack de Acero 6 entrepaños	$1,199.00
511100140	Anaquel Rack de Acero 6 entrepaños	$1,199.00
511100141	Anaquel Rack de Acero 6 entrepaños	$1,199.00
511100142	Anaquel Rack de Acero 6 entrepaños	$1,199.00
511100143	Archivero Vertical 6 Compartimientos	$12,460.14
511100144	Archivero Vertical 6 Compartimientos	$12,460.14
511100145	Archivero Vertical 6 Compartimientos	$12,460.14
511100146	Archivero Vertical 6 Compartimientos	$12,460.14
511100147	Archivero Vertical 6 Compartimientos	$12,460.14
511100148	Archivero Vertical 6 Compartimientos	$12,460.14
511100149	Archivero Vertical 6 Compartimientos	$12,460.14
511100150	Archivero Vertical 6 Compartimientos	$12,460.14
511100151	MODULOS DE OFICINA VARIOS (DESGLOCE PENDIENTE)	$168,364.83
511100152	Archivero Vertical 6 Compartimientos	$13,844.60
511100153	Archivero Vertical 6 Compartimientos	$13,844.60
515100001	Computadora ensamblada	$2,200.00
515100004	3 COM SWITH 4200G	$10,868.56
515100005	3 COM SWITH 4200G	$10,868.56

MORELOS PODER EJECUTIVO | CEAGUA Comisión Estatal del Agua

Relación de Bienes Muebles que Componen el Patrimonio
Cuenta Pública 2015
(Pesos)

VISIÓN MORELOS

Ente Público: COMISION ESTATAL DEL AGUA

Código	Descripción del Bien Mueble	Valor en libros
515100006	3 COM SWITH 4200G	$10,868.56
515100007	INSTALACION DE SUWITCHES	$8,144.92
515100008	APC SMART-UPS	$3,750.00
515100009	APC SMART-UPS	$3,750.00
515100010	MULTICONTACTOS BARRA	$1,467.00
515100011	MULTICONTACTOS BARRA	$1,467.03
515100012	RACK RELAY	$1,243.34
515100013	RACK RELAY	$1,243.34
515100014	GLOBAL VERTICAL CABLE	$2,275.38
515100015	GLOBAL VERTICAL CABLE	$2,275.38
515100016	GLOBAL VERTICAL CABLE	$2,275.38
515100017	GLOBAL VERTICAL CABLE	$2,275.38
515100018	68 JACK MODULAR	$4,399.92
515100019	44 JACK MODULAR	$2,847.01
515100020	142 JACK MODULAR	$9,188.07
515100021	24-PORT PANEL	$1,478.00
515100022	24-PORT PANEL	$1,478.00
515100023	48-PORT PANEL	$2,918.25
515100024	48-PORT PANEL	$2,918.25
515100025	48-PORT PANEL	$2,918.25
515100026	48-PORT PANEL	$2,918.25
515100027	48-PORT PANEL	$2,918.25
515100028	48-PORT PANEL	$2,918.25
515100029	142 CABLE DE PARCHEO	$8,458.94
515100030	44 CBL ASSY MON	$2,621.08
515100031	142 CABLE DE PARCHEO	$10,921.50
515100032	44 CBL ASSY MON	$3,384.13
515100033	142 FACEPLATE SERIE CLASICA	$814.46
515100034	CONMUTADOR SIEMENS	$8,379.14
515100036	1 computadora pentium 4 a 2.4 ghz	$2,556.25
515100037	1 impresora a color marca eltron modelo p420	$8,225.00
515100039	1 HP evo D220M pentium 4 2.66 ghz. 128 mb, 40 gb, CD-ROOM	$2,047.58
515100040	1 HP evo D220M pentium 4 2.66 ghz. 128 mb, 40 gb, CD-ROOM	$2,047.58
515100041	1 HP evo D220M pentium 4 2.66 ghz. 128 mb, 40 gb, CD-ROOM	$2,047.58
515100043	Adq. Equipo de cómputo ensamblado	$1,135.63
515100044	Impresora multifuncional	$384.39
515100048	Laptop Hp pavilion	$9,027.50
515100050	HP NX9010	$2,510.92
515100051	HP Compaq.	$1,634.37
515100053	Cámara digital DXG-308 3.1MP 16MB D+S	$461.22
515100054	Equipo de cómputo	$1,500.00
515100056	Impresora Lasser	$416.88
515100059	Cámara digital sony DSC-S650	$356.18
515100060	Impresora Laserjet P 2015	$576.29
515100061	Impresora Laserjet P 2015	$646.88

MORELOS PODER EJECUTIVO | CEAGUA Comisión Estatal del Agua

Relación de Bienes Muebles que Componen el Patrimonio
Cuenta Pública 2015
(Pesos)

VISIÓN MORELOS

Ente Público: COMISION ESTATAL DEL AGUA

Código	Descripción del Bien Mueble	Valor en libros
515100063	1/5 Computadora ensamblada	$1,293.75
515100064	2/5 Computadora ensamblada	$1,293.75
515100065	3/5 Computadora ensamblada	$1,293.75
515100066	4/5 Computadora ensamblada	$1,293.75
515100067	5/5 Computadora ensamblada	$1,293.75
515100068	Equipo de Cómputo Ensamblado	$988.28
515100069	Computadora de escritorio	$1,034.31
515100070	Computadora de escritorio	$1,358.01
515100071	Computadora de escritorio	$1,483.50
515100072	Computadora	$1,483.50
515100073	1 de 3 computadoras	$983.11
515100074	3 de 3 computadoras	$983.11
515100075	Impresora laserjet HP	$687.47
515100076	Computadora ensamblada Intel	$1,749.98
515100077	1 de 2 Computadoras laptop toshiba	$1,159.34
515100079	Equipo de cómputo ensamblado	$1,062.50
515100080	Equipo de cómputo ensamblado	$1,062.50
515100081	Equipo de cómputo ensamblado	$1,193.13
515100082	1 de 3 impresoras Marca HP Laser Jet M1120 MFP	$447.56
515100083	2 de 3 impresoras Marca HP Laser Jet M1120 MFP	$447.56
515100084	3 de 3 impresoras Marca HP Laser Jet M1120 MFP	$447.56
515100085	C.P.U. ensamblado	$1,336.88
515100086	C.P.U. ensamblado	$1,336.88
515100087	Impresora Laserjet P2015	$977.50
515100088	C.P.U. Compaq Mod. SG3109LA	$1,552.00
515100092	C.P.U, Compaq mod SG3109 1GB	$1,552.00
515100096	Impresora HP Laserjet M1120	$1,085.31
515100097	CPU Ensamblado 1GB DD 160 G	$761.88
515100098	C.P.U. Compaq Mod. SG3109LA	$1,552.00
515100102	C.P.U. Compaq Mod. SG3109LA	$1,552.00
515100106	C.P.U. 2G Personal	$1,227.63
515100110	C.P.U PC presario	$1,325.38
515100113	C.P.U. Ensamblada	$1,551.35
515100115	Laptop HP 6730b	$1,149.28
515100116	C.P.U. Acer AM1200 ATH x2 4400	$1,552.00
515100120	C.P.U. Acer AM1200 ATH x2 4400	$1,552.00
515100124	C.P.U. Acer AM1200 ATH x2 4400	$1,552.00
515100129	Computadora	$1,436.78
515100131	Impresora Laser	$301.88
515100132	Computadora	$1,436.78
515100134	Impresora laser	$301.88
515100135	Computadora	$1,436.78
515100137	Impresora	$301.88
515100138	Laptop	$1,279.38
515100139	Laptop HP Pavillion	$2,788.75

MORELOS PODER EJECUTIVO | CEAGUA Comisión Estatal del Agua

Relación de Bienes Muebles que Componen el Patrimonio
Cuenta Pública 2015
(Pesos)

VISIÓN MORELOS

Ente Público: COMISION ESTATAL DEL AGUA

Código	Descripción del Bien Mueble	Valor en libros
515100140	Computadora HP DC7800 2G de memoria	$2,371.88
515100153	COMPUTADORA HP COMPAQ DC 7900	$2,103.24
515100157	COMPUTADORA HP DC 7900	$1,969.38
515100159	IMPRESORA HP	$1,220.44
515100160	COMPUTADORA HP DX 2400	$1,825.63
515100164	COMPUTADORA HP DX 2400	$1,825.63
515100168	MONITOR HP 19"	$485.88
515100169	COMPUTADORA ACER C2D7300	$1,538.13
515100173	COMPUTADORA GATEWAY C450	$1,120.53
515100177	COMPUTADORA GATEWAY C450	$1,120.53
515100181	COMPUTADORA GATEWAY C450	$1,120.53
515100185	COMPUTADORA GATEWAY C450	$1,120.53
515100189	COMPUTADORA GATEWAY C450	$1,120.53
515100193	Computadora portátil Dell Inspiron	$1,842.27
515100194	1/2 No break	$572.13
515100195	1/2 No break	$572.13
515100196	NO BREAK	$661.25
515100197	COMPUTADORA ACER AM35203-SD2215A	$1,451.88
515100201	COMPUTADORA ACER AM35203-SD2215A	$1,451.88
515100205	COMPUTADORA ACER AM35203-SD2215A	$1,451.88
515100209	COMPUTADORA GATEWAY SX2802-01m (acta por robo)	$2,170.63
515100213	COMPUTADORA GATEWAY SX2802-01m	$2,170.63
515100217	COMPUTADORA GATEWAY SX2802-01m	$2,170.63
515100221	IMPRESORA HP LASER COLOR CP2025N	$1,022.57
515100222	C.P.U. DC7900 HP NEGRO	$2,167.75
515100223	NO BREAK APC ES 550VA NEGRO	$339.30
515100224	COMPUTADORA VERITON VM 480G	$1,344.88
515100228	COMPUTADORA VERITON VM 480G	$1,344.88
515100232	C.P.U. ACER GATEWAY DX48200-07M NEGRO	$1,795.10
515100236	C.P.U. ACER VERITION VM 480G	$1,589.20
515100240	C.P.U. ACER VERITON M480G-SD7500C	$1,589.20
515100244	C.P.U. ACER VERITON M480G-SD7500C	$1,589.20
515100248	C.P.U. ACER MOD. VS4806	$1,705.20
515100252	C.P.U. M670G	$1,841.50
515100256	C.P.U. M670G	$1,841.50
515100260	C.P.U. ACER VERITON VM490G-SD6950L FREE DOS	$2,958.00
515100261	MONITOR ACER V 173B LCD 17"	$769.08
515100266	COPIADORA CANON PERSONAL	$2,209.80
515100267	C.P.U. HP 8000EC C2Q8400	$2,436.00
515100271	MULTIFUNCIONAL SAMSUNG LASER CX4828FN	$841.00
515100272	MULTIFUNCIONAL SAMSUNG LASER SCX-4828FN	$790.25
515100273	COMPUTADORA ACER VM490G-S13540C	$1,300.00
515100274	MONITOR ACER LCD 17"	$925.00
515100277	COMPUTADORA ACER VM490G-S13540C	$5,200.00
515100278	MONITOR ACER LCD 17"	$925.00

MORELOS | CEAGUA Comisión Estatal del Agua

Relación de Bienes Muebles que Componen el Patrimonio
Cuenta Pública 2015
(Pesos)

VISIÓN MORELOS

Ente Público: COMISION ESTATAL DEL AGUA

Código	Descripción del Bien Mueble	Valor en libros
515100281	IMPRESORA HP OFFICEJET H470WBT	$600.00
515100283	IMPRESORA	$638.00
515100284	C.P.U ENSAMBLADA	$1,609.50
515100285	IMPRESORA	$1,305.00
515100286	C.P.U.	$3,596.00
515100290	C.P.U.	$3,596.00
515100294	C.P.U.	$3,596.00
X15100298	C.P.U.	$2,375.10
515100302	C.P.U.	$2,375.10
515100306	C.P.U.	$2,375.10
515100310	C.P.U.	$2,375.10
515100314	C.P.U.	$2,375.10
515100318	C.P.U.	$2,375.10
515100322	C.P.U.	$2,375.10
515100326	DISCO DURO EXTERNO	$508.95
515100327	NO BREAK	$667.00
515100328	NO BREAK	$667.00
515100329	C.P.U.	$3,596.00
515100333	DISCO DURO EXTERNO	$459.65
515100334	C.P.U.	$3,078.40
515100338	COMPUTADORA	$4,816.90
515100342	CANDADO PARA SOFTWARE	$1,261.50
515100344	Disco duro externo	$765.60
515100345	Disco duro externo	$624.75
515100346	Impresora a color	$1,334.00
515100347	Impresora a color	$1,334.00
515100348	Laptop Acer	$2,552.00
515100349	Laptop Acer	$2,552.00
515100350	C.p.u	$5,263.50
515100354	C.p.u	$5,263.50
515100358	C.p.u	$5,263.50
515100362	Impresora Hp Pro O1606DN	$1,197.70
515100363	Laptop acer MS2732	$1,948.37
515100364	Laptop acer MS2732	$1,948.37
515100365	Laptop acer MS2732	$1,948.37
515100366	Laptop acer MS2732	$1,948.37
515100367	Laptop acer MS2732	$1,948.37
515100368	Laptop acer MS2732	$1,948.37
515100369	Laptop acer MS2732	$1,948.37
515100370	Laptop acer MS2732	$1,948.37
515100371	Laptop acer MS2732	$1,948.37
515100372	Laptop Samsung	$7,149.35
515100373	Servidor de red ubicado en Palacio de Gobierno	$85,000.00
515100374	Plotter	$81,000.00
515100375	C.p.u	$15,944.49

MORELOS PODER EJECUTIVO | CEAGUA Comisión Estatal del Agua

Relación de Bienes Muebles que Componen el Patrimonio
Cuenta Pública 2015
(Pesos)

VISIÓN MORELOS

Ente Público: COMISION ESTATAL DEL AGUA

Código	Descripción del Bien Mueble	Valor en libros
515100379	C.p.u	$15,944.49
515100383	C.p.u	$15,944.49
515100387	C.p.u	$15,944.49
515100391	C.p.u	$15,944.49
515100395	C.p.u	$15,944.49
515100399	C.p.u	$15,944.49
515100403	C.p.u	$15,944.49
515100407	C.p.u	$15,944.49
515100411	C.p.u	$15,944.49
515100415	C.p.u	$15,944.49
515100419	C.p.u	$13,314.47
515100423	C.p.u	$13,314.47
515100427	C.p.u	$13,314.47
515100431	C.p.u	$13,314.47
515100435	C.p.u	$13,314.47
515100439	C.p.u	$13,314.47
515100443	C.p.u	$13,314.47
515100447	C.p.u	$13,314.47
515100499	C.p.u	$13,314.47
515100503	Laptop	$15,067.31
515100504	C.p.u	$13,314.47
515100508	C.p.u	$13,314.47
515100512	C.p.u	$13,314.47
515100516	C.p.u	$13,314.47
515100520	C.p.u	$13,314.47
515100524	C.p.u	$13,314.47
515100528	C.p.u	$13,314.47
515100532	C.p.u	$13,314.47
515100536	C.p.u	$13,314.47
515100540	C.p.u	$13,314.47
515100544	Mouse	$13,314.47
515100548	C.p.u	$13,314.47
515100552	Multifuncional Brother	$9,744.00
515100553	Laptop Dell	$29,706.44
515100554	Impresora Hp	$6,096.96
515100555	C.P.U	$15,944.49
515100559	C.P.U	$15,944.49
515100563	C.P.U	$15,944.49
515100567	C.P.U	$15,944.49
515100571	C.P.U	$15,944.49
515100575	C.P.U	$15,944.49
515100579	C.P.U	$15,944.49
515100583	C.P.U	$15,944.49
515100587	C.P.U	$15,944.49
515100591	C.P.U	$15,944.49

MORELOS PODER EJECUTIVO | CEAGUA Comisión Estatal del Agua

Relación de Bienes Muebles que Componen el Patrimonio
Cuenta Pública 2015
(Pesos)

VISIÓN MORELOS

Ente Público: COMISION ESTATAL DEL AGUA

Código	Descripción del Bien Mueble	Valor en libros
515100595	C.P.U	$18,998.04
515100599	C.P.U	$18,998.04
515100603	C.P.U	$15,944.49
515100607	C.P.U	$15,944.49
515100611	C.P.U	$15,944.49
515100615	C.P.U	$15,944.49
515100619	C.P.U	$15,944.49
515100623	C.P.U	$13,632.59
515100627	C.P.U	$13,632.59
515100631	C.P.U	$13,632.59
515100635	C.P.U	$13,632.59
515100639	C.P.U	$13,632.59
515100643	C.P.U	$13,632.59
515100647	C.P.U	$13,632.59
515100651	C.P.U	$13,632.59
515100655	C.P.U	$13,632.59
515100659	Macbook Apple	$58,672.80
515100660	Impresora Epson L355	$3,944.00
515100661	Impresora Hp	$7,100.00
515100662	C.p.u	$9,500.00
515100666	IMPRESORA	$3,364.00
515100667	Multifuncional Hp Lj Pro M276Nw Color	$7,192.00
515100668	Laptop Apple Mboo	$17,099.10
515100669	Intellitone Pro (detector de tono) Fluke networks	$6,264.00
515100670	Laptop hp 250 g2	$10,196.40
515100671	Laptop hp 250 g2	$10,196.40
515100672	Laptop hp 250 g2	$10,196.40
515100673	Multifuncional Brother Mod. MFC-8710DW	$6,374.45
515100674	Impresora de Ticket Epson Mod. TM-U220D	$3,743.25
515100675	Servidor Hp Mod. ML310E	$21,045.00
515100676	C.p.u Hp Mod. Elitedesk600 SFF	$12,069.25
515100677	Teclado	$0.00
515100678	Mouse	$0.00
515100679	C.p.u Hp Mod. Elitedesk600 SFF	$12,069.25
515100680	Teclado	$0.00
515100681	Mouse	$0.00
519100002	Checador digital con software	$4,500.00
519100003	Checador digital con software	$4,500.00
519100005	EXTINTORES CO2 (ECOFIRE GX)	$1,855.94
519100006	EXTINTORES CO2 (ECOFIRE GX)	$1,855.94
519100007	EXTINTORES CO2 (ECOFIRE GX)	$1,855.94
519100008	EXTINTORES CO2 (ECOFIRE GX)	$1,855.94
519100009	EXTINTORES CO2 (ECOFIRE GX)	$1,716.74
519100010	EXTINTORES CO2 (ECOFIRE GX)	$1,716.74
519100011	EXTINTORES CO2 (ECOFIRE GX)	$1,716.74

MORELOS PODER EJECUTIVO | CEAGUA Comisión Estatal del Agua

Relación de Bienes Muebles que Componen el Patrimonio
Cuenta Pública 2015
(Pesos)

VISIÓN MORELOS

Ente Público: COMISION ESTATAL DEL AGUA

Código	Descripción del Bien Mueble	Valor en libros
519100012	EXTINTORES CO2 (ECOFIRE GX)	$1,716.74
519100013	EXTINGUIDOR 4KG (FIREADE 2000)	$1,304.94
519100014	EXTINGUIDOR 4KG (FIREADE 2000)	$1,304.94
519100015	EXTINGUIDOR 4KG (FIREADE 2000)	$1,304.94
519100016	EXTINGUIDOR 4KG (FIREADE 2000)	$1,304.94
519100017	EXTINGUIDOR 4KG (FIREADE 2000)	$1,304.94
519100018	EXTINGUIDOR 4KG (FIREADE 2000)	$1,304.94
519100019	EXTINGUIDOR 4KG (FIREADE 2000)	$1,304.94
519100020	EXTINGUIDOR 4KG (FIREADE 2000)	$1,304.94
519100021	EXTINGUIDOR 4KG (FIREADE 2000)	$1,304.94
519100022	EXTINGUIDOR 4KG (FIREADE 2000)	$1,304.94
519100023	EXTINGUIDOR 4KG (FIREADE 2000)	$1,304.94
519100024	EXTINGUIDOR 4KG (FIREADE 2000)	$1,304.94
519100025	EXTINGUIDOR 4KG (FIREADE 2000)	$1,304.94
519100026	EXTINGUIDOR 4KG (FIREADE 2000)	$1,304.94
519100027	EXTINGUIDOR 4KG (FIREADE 2000)	$1,304.94
519100028	EXTINGUIDOR 4KG (FIREADE 2000)	$1,304.94
519100029	EXTINGUIDOR 4KG (FIREADE 2000)	$1,855.94
519100030	EXTINGUIDOR 4KG (FIREADE 2000)	$1,855.94
519100031	EXTINGUIDOR 4KG (FIREADE 2000)	$1,855.94
519100032	EXTINGUIDOR 4KG (FIREADE 2000)	$1,855.94
519100033	EXTINTOR	$1,507.94
519100034	EXTINTOR	$1,507.94
519100035	EXTINTOR	$1,507.94
519100036	EXTINTOR	$1,966.14
519100037	BOTIQUIN DE PRIMEROS AUXILIOS	$745.83
519100038	MALETA HPRC PARA PHANTOM 2	$7,830.00
519100039	ENGARGOLADORA MINI WIRE 130 GBC	$4,711.07
521100001	1 Televisor de 21" con pantalla plana	$1,200.00
521100006	Videoproyector para personal y rem.	$7,302.50
521100009	PANTALLA PLASMA LCD SAMSUNG	$3,749.00
521100010	PROYECTOR INFOCUS IN102 2500 LUMENES DLP	$800.00
521100011	PROYECTOR	$5,000.00
521100012	Grabadora de vox digital Sony	$950.00
521100013	Sistema Portatil de Audio Steren	$5,500.00
521100014	PANTALLA	$7,745.08
521100015	PANTALLA	$7,745.08
521100016	PANTALLA	$12,533.65
521100017	REPRODUCTOR DVD.	$943.48
521100018	REPRODUCTOR DVD.	$943.48
521100019	REPRODUCTOR DVD.	$943.48
521100020	PROYECTOR	$5,813.31
521100021	PROYECTOR	$5,813.31
521100022	PROYECTOR	$5,813.31
521100023	PROYECTOR	$5,813.31

MORELOS PODER EJECUTIVO | CEAGUA Comisión Estatal del Agua

Relación de Bienes Muebles que Componen el Patrimonio
Cuenta Pública 2015
(Pesos)

VISIÓN MORELOS

Ente Público: COMISION ESTATAL DEL AGUA

Código	Descripción del Bien Mueble	Valor en libros
521100024	PROYECTOR	$5,813.31
521100025	PROYECTOR	$5,813.31
521100026	PROYECTOR	$5,813.31
521100027	EQUIPO DE SONIDO (BOCINA Y DOS MICROFONOS	$5,194.48
521100028	EQUIPO DE SONIDO (BOCINA Y DOS MICROFONOS	$5,194.48
521100029	EQUIPO DE SONIDO (BOCINA Y DOS MICROFONOS	$5,194.48
521100030	EQUIPO DE SONIDO (BOCINA Y DOS MICROFONOS	$5,194.48
521100031	EQUIPO DE SONIDO (BOCINA Y DOS MICROFONOS	$7,335.67
521100032	EQUIPO DE SONIDO (BOCINA Y DOS MICROFONOS	$7,335.67
521100033	EQUIPO DE SONIDO (BOCINA Y DOS MICROFONOS	$7,335.67
521100034	Proyector Ms504, Marca BENQ	$8,092.00
521100035	Proyector Ms504, Marca BENQ	$8,092.00
521100036	Proyector Ms504, Marca BENQ	$8,092.00
521100037	Videoproyector Epson Power W15	$7,749.00
521100038	Videoproyector Epson 730HD	$9,399.00
521100039	Videoproyector Epson 730HD	$9,399.00
521100040	Bocina Recargable de 15"	$4,500.00
523100007	Cámara Digital DSC-W sony ciber shot	$887.25
523100013	Cámara Digital Sony 13.6 MPX	$1,819.70
523100017	VIDEOCAMARA SONY	$1,193.17
523100018	CAMARA DIGITAL SONY DSC-W310	$624.75
523100019	CAMARA DIGITAL SONY DSC-W310	$624.75
523100020	CAMARA DIGITAL SONY DSC-W310	$624.75
523100021	CAMARA DIGITAL SONY DSC-W310	$624.75
523100022	CAMARA DIGITAL SONY DSC-W310	$624.75
523100025	CAMARA CANON FS300 SILVER LCD 2.7"	$1,222.35
523100026	Cámara digital cannon	$2,702.80
523100027	CÁMARA DIGITAL CANNON	$552.17
523100028	CÁMARA DIGITAL CANNON	$552.17
523100029	CÁMARA DIGITAL CANNON	$552.17
523100030	CÁMARA DIGITAL CANNON	$552.17
523100031	CÁMARA DIGITAL CANNON	$552.17
523100032	CÁMARA DIGITAL CANNON	$552.17
523100033	CÁMARA DIGITAL CANNON	$552.17
523100034	CÁMARA DIGITAL CANNON	$552.17
523100035	CÁMARA DIGITAL CANNON	$552.17
523100036	CÁMARA DIGITAL SAMSUNG	$877.17
523100037	VIDEO CAMARA CANON	$8,350.61
523100038	CÁMARA DIGITAL CANNON	$1,663.37
523100039	CÁMARA DIGITAL CANNON	$1,663.37
523100040	CÁMARA DIGITAL CANNON	$1,663.37
541100005	Chevy (PXZ7456)	$28,300.00
541100006	CHEVY (PXZ6936)	$28,300.00
541100007	Ranger CRW CAB XL AC (NW26528)	$95,000.00
541100008	Ranger REG CAB XL AC (NW26410)	$95,000.00

MORELOS PODER EJECUTIVO | CEAGUA Comisión Estatal del Agua

Relación de Bienes Muebles que Componen el Patrimonio
Cuenta Pública 2015
(Pesos)

VISIÓN MORELOS

Ente Público: COMISION ESTATAL DEL AGUA

Código	Descripción del Bien Mueble	Valor en libros
541100009	Ranger REG CAB XL AC (NW26439)	$95,000.00
541100010	Ikon Austero AC (PXZ6939)	$44,000.00
541100011	Ranger CRW Cab XL AC (NW26518)	$95,000.00
541100012	Ranger CRW Cab XL AC (NW26553)	$95,000.00
541100013	Ranger CRW Cab XL AC (NW26420)	$95,000.00
541100014	POINTER 2009 (PXZ6969)	$57,600.00
541100015	FORD COURIER 2008 (NW26409)	$55,000.00
541100016	FORD COURIER 2008 (NW26508)	$55,000.00
541100017	FORD COURIER 2008 (NW26548)	$55,000.00
541100018	TSURU GSII (PXZ6917)	$69,200.00
541100019	TSURU GSII (PXZ6947)	$69,200.00
541100020	RANGER CRW CAB XL A/C FORD MOD. 2011 BLANCO OXFORD (NW26547)	$152,200.00
541100021	TSURU SEDAN 4 PTS GSII BLANCO (PXZ6810)	$86,700.00
541100022	TSURU SEDAN 4 PTS GSII BLANCO (PXZ7182)	$86,700.00
541100023	TSURU SEDAN 4 PTS GSII BLANCO (PXZ7022)	$86,700.00
541100024	TSURU SEDAN 4 PTS GSII BLANCO (PXZ6946)	$86,700.00
541100025	RANGER CRW CAB XL (NW26538)	$152,200.00
541100026	RANGER CRW CAB XL (NW26517)	$152,200.00
541100027	KENWORTH T-370 (NW26514)	$505,187.00
541100028	F-350 SUPRT DUTY (NW26527)	$245,000.00
541100029	RANGER CRW CAB XL (NW26513)	$95,000.00
541100030	TSURU SEDAN GS II (PXZ6870)	$69,200.00
541100031	POINTER 5 PUERTAS (PZX6935)	$44,400.00
541100032	POINTER 5 PUERTAS (PXZ6952)	$44,400.00
541100033	JEEP PATRIOT (PXZ6855)	$110,000.00
541100034	S-10 PICK UP (NW26522)	$62,500.00
541100035	RANGER CRW CAB XL AC (NW26554)	$69,200.00
541100036	GRUA (NV25485)	$25,300.00
541100037	CONTENEDOR (NW26531)	$60,000.00
541100038	LUV CABINA SENCILLA (NW64995)	$61,000.00
541100039	CHEVROLET COLORADO (NW26557)	$176,750.00
541100040	SAVEIRO STARLINE BASE CAB (NW78628)	$191,740.00
561100001	1 medidor multiparametrico fotométrico para 36 parámetros	$5,000.00
561100002	Planta generadora de energía eléctrica	$35,000.00
561100003	Tractopodadora 17 H.P.	$15,000.00
564100001	Aire acondicionado minisplit mirage 12000	$2,550.00
564100002	Aire acondicionado minisplit mirage 12000	$2,300.00
564100003	Aire Acondicionado	$2,600.00
564100004	Compresores para equipo de aire acond	$2,200.00
564100005	AIRE PORTATIL YORK	$3,379.51
564100006	AIRE PORTATIL YORK	$3,379.51
564100007	Clima Portatil	$6,599.00
564100008	Clima Portatil	$6,599.00
564100009	Aire Acondicionado minisplit 1 T.R.	$11,159.20
564100010	Aire Acondicionado minisplit 1 T.R.	$11,159.20

MORELOS | CEAGUA Comisión Estatal del Agua

Relación de Bienes Muebles que Componen el Patrimonio
Cuenta Pública 2015
(Pesos)

VISIÓN MORELOS

Ente Público: COMISION ESTATAL DEL AGUA

Código	Descripción del Bien Mueble	Valor en libros
564100011	Aire Acondicionado minisplit 1 T.R.	$11,159.20
564100012	Aire acondicionado tipo cassette 5 T.R.	$47,109.92
565100001	CONSOLA DE EQUIPO DIGITAL	$3,000.00
565100002	Teléfono panasonic KX-T7730 4IASC327581	$1,250.00
565100003	Teléfono inalámbrico	$1,115.00
565100004	Adq. Estación total	$18,800.00
565100005	Adq. De equipos GPS	$1,911.88
565100006	Adq. De equipos GPS	$1,911.88
565100007	Adq. De equipos GPS	$1,911.88
565100008	TELEFONO DIGITAL OPTIPOINT 500ADVANGE	$1,121.82
565100009	RADIOS DE COMUNICACIÓN PORTATIL	$4,492.68
565100010	CUADRICOPTERO	$54,984.00
565100011	ESTACIÓN TOTAL SOKKIA	$83,496.80
565100012	GEOPOSICIONADOR MOBILE	$22,968.00
565100013	RADIOS DE COMUNICACIÓN PORTATIL	$3,997.15
565100014	RADIOS DE COMUNICACIÓN PORTATIL	$3,997.15
565100015	CUADRICOPTERO DJ1 INPIRE 1	$112,404.00
562100001	Suministro de equipo de emergencia	$155,934.72
562100002	Suministro de bomba Sumergible	$296,849.80
562100003	Suministro de bomba Sumergible	$77,644.60
562100004	Macro medidor bridado tipo propela Mca. Macroflow	$9,085.00
562100005	Macro medidor bridado tipo propela Mca. Macroflow	$13,740.00
562100006	Medidor 4" Red	$9,100.00
567100001	Pertiga telescópica	$7,422.00
567100002	Pertiga telescópica	$7,422.00
567100003	Llave de cadena tipo "Caiman" 12"	$4,573.27
567100004	Llave de cadena tipo "Caiman" 12"	$4,573.27
567100005	Llave de cadena tipo "Caiman" 12"	$4,573.27
567100006	Llave de cadena tipo "Caiman" 12"	$4,573.27
567100008	Bomba para agua 2.5H.P.	$1,763.87
567100009	1/ 2 Bombas doble diafragma	$13,352.65
567100010	2/2 Bombas de doble diafragma	$13,352.65
567100011	Bomba 1 HP	$1,293.75
567100012	Desbrozadora a gasolina	$5,436.63
567100013	DESBROZADORA 30	$2,645.00
567100014	CALIB. PIE	$1,806.31
567100015	PODADORA DE 22"	$3,670.00
567100016	BOMBA DOBLE DIAFRAGMA	$18,316.18
567100017	BOMBA DOBLE DIAFRAGMA	$18,316.18
567100018	Gato Hidráulico 50 Toneladas	$15,587.68
567100020	Generador intelliton kit herramienta y pinza informática	$6,238.75
567100021	Sierra Caladora	$1,403.00
567100022	MOTOSIERRATRUPER 16"	$1,912.26
567100023	COMPRESOR TRUPER DE 50 LTS	$1,743.48
567100024	DESBROZADORA TRUPER MOTOR 30 C.C.	$2,131.26

MORELOS PODER EJECUTIVO | CEAGUA Comisión Estatal del Agua

Relación de Bienes Muebles que Componen el Patrimonio
Cuenta Pública 2015
(Pesos)

VISIÓN MORELOS

Ente Público: COMISION ESTATAL DEL AGUA

Código	Descripción del Bien Mueble	Valor en libros
567100026	PODADORA	$4,889.40
567100027	PODADORA	$4,889.40
567100028	SOPLADORA	$18,879.00
567100029	SOPLADORA	$18,879.00
567100030	BOMBA	$50,392.50
567100031	BOMBA	$30,348.50
567100032	MOTOR TROPICALIZADO	$10,073.44
567100033	MOTOR TROPICALIZADO	$10,073.44
567100034	MOTOR TROPICALIZADO	$10,073.44
567100035	MOTOR TROPICALIZADO	$10,073.44
567100036	MOTOR TROPICALIZADO	$10,073.44
567100037	MOTOR TROPICALIZADO	$10,073.44
567100038	UNIDAD DE BOMBEO	$263,259.10
567100039	INSTALACION DE EQUIPO DE BOMBEO	$65,082.96
567100040	Compresor 6 gal. Oil-free Pancake	$2,000.00
567100041	Desmalezadora Shindaiwa B450	$12,095.99
567100042	Desmalezadora Shindaiwa B450	$12,095.99
567100043	Desmalezadora Shindaiwa B450	$12,095.99
567100044	Desmalezadora Shindaiwa B450	$12,095.99
567100045	Podadora Circular Murray	$8,126.99
567100046	Podadora Circular Murray	$8,126.99
567100047	Desmalezadora Shindaiwa B450	$12,095.99
567100048	Podadora Evans de 22"	$8,126.99
567100049	Hidrolavadora de Alta presion Honda 11Hp	$36,074.99
567100050	Pertiga telescópica marca Hastings SH-250 de 6 secciones	$9,277.24
567100051	Pertiga telescópica marca Hastings SH-250 de 6 secciones	$9,277.24
567100052	Multimetro Amperimetro digital Mca. Temper Mod. KP03	$4,528.06
567100053	Multimetro Amperimetro digital Mca. Temper Mod. KP03	$4,528.06
567100054	Multimetro Amperimetro digital Mca. Temper	$4,528.06
567100055	Multimetro Amperimetro digital Mca. Temper	$4,528.06
567100056	Multimetro Amperimetro digital Mca. Temper	$4,528.06
567100102	Barreta de punta de 1"4	$5,050.00
567100103	Tarraja con pernos de .5 a 2.5	$2,250.00
567100104	Caiman de "3 a "6	$6,550.00
567100105	Caiman de "3 a "6	$6,550.00
567100106	Caiman de "6 a "10	$6,300.00
567100107	Caiman de "6 a "10	$6,300.00
567100108	Paquete Bastón de 5.1 y prisma sencillo	$4,756.00
567100109	Paquete Bastón de 5.1 y prisma sencillo	$4,756.00
567100110	Paquete Bastón de 5.1 y prisma sencillo	$4,756.00
567100111	Paquete Bastón de 5.1 y prisma sencillo	$4,756.00
567100112	Bipode de aluminio LEICA mod. GSR111	$5,916.00
567100113	Bipode de aluminio LEICA mod. GSR111	$5,916.00
567100114	Pica martillo neumatico	$13,920.00

MORELOS PODER EJECUTIVO | CEAGUA Comisión Estatal del Agua

Relación de Bienes Inmuebles que Componen el Patrimonio
Cuenta Pública 2015
(Pesos)

VISIÓN MORELOS

Ente Público: COMISION ESTATAL DEL AGUA

Código	Descripción del Bien Inmueble	Valor en libros
	NO APLICA	0
		0
		0
		0
		0
		0
		0
		0
		0
		0
		0
		0
		0
		0
		0
		0
		0
		0
		0
		0
		0
		0
		0
		0
		0
		0
		0
		0
		0
		0

MORELOS
PODER EJECUTIVO

CEAGUA
Comisión
Estatal del Agua

Cuenta Pública 2015
COMISION ESTATAL DEL AGUA
Relación de cuentas bancarias productivas específicas

VISIÓN MORELOS

Fondo, Programa o Convenio	Datos de la Cuenta Bancaria	
	Institución Bancaria	Número de Cuenta
DESASOLVES DE CAUSES 2013	BBVA BANCOMER	192673363
PROTAR 2013	BBVA BANCOMER	192748169
APAZU 2013	BBVA BANCOMER	192748339
CULTURA DEL AGUA 2013	BBVA BANCOMER	193379035
APAZU 2014	BBVA BANCOMER	0195316383
PROSSAPYS 2014	BBVA BANCOMER	0195316731
PROTAR 2014	BBVA BANCOMER	0195316898
AGUA LIMPIA 2014	BBVA BANCOMER	0195317029
CULTURA DEL AGUA 2014	BBVA BANCOMER	0195317673
GERENCIA OPERATIVA 2014	BBVA BANCOMER	0195317967
DESASOLVES DE CAUSES 2014	BBVA BANCOMER	0195318181
PROGRAMA U037 2014	BBVA BANCOMER	0195440564
PROME 2014	BBVA BANCOMER	0196291384
APAZU 2015	BBVA BANCOMER	0198535809
PROSSAPYS 2015	BBVA BANCOMER	0198536597
PROTAR 2015	BBVA BANCOMER	0198536953
AGUA LIMPIA 2015	BBVA BANCOMER	0198537453
CULTURA DEL AGUA 2015	BBVA BANCOMER	0198538115
GERENCIA OPERATIVA 2015	BBVA BANCOMER	0198539308
FISE 2015	BBVA BANCOMER	0198541809
PROGRAMA U037 2015	BBVA BANCOMER	0198542244
FAFEF 2013	BBVA BANCOMER	193090426
FAFEF 2015	BBVA BANCOMER	0198541523
PROGRAMA U031 INCENTIVOS	BBVA BANCOMER	0198542198
PROGRAMA DE INFRAESTRUCTURA HIDRICA	BBVA BANCOMER	0198542244
PROME 2015	BBVA BANCOMER	0199212043