ORGANIGRAMA PLANTEL JIUTEPEC

PLAZAS QUE DEBEN SER CUBIERTAS CON RECURSO FEDERAL Y ESTATAL AL 50%

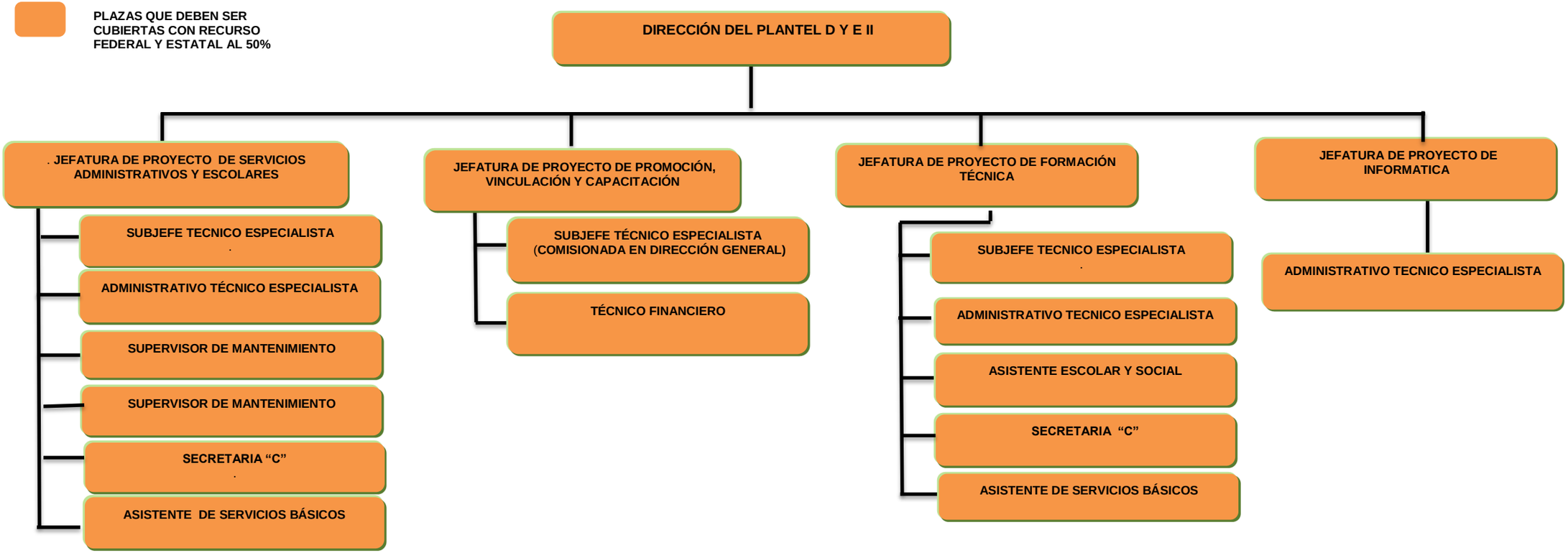

ELABORÓ	REVISÓ	VO. BO.	AUTORIZÓ
LIC. MAGALY DELGADO ALBARRAN SUBJEFE TÉCNICO ESPECIALISTA	C. IRMA GONZÁLEZ TELLO JEFE DE PROYECTO DE SERVICIOS ADMINISTRATIVOS Y ESCOLARES	C.P ERICKA PEREDO SÁNCHEZ JEFA DE PROYECTO DE RECURSOS HUMANOS	MTRA. CLAUDIA RICO SÁNCHEZ DIRECTORA GENERAL

ORGANIGRAMA PLANTEL JIUTEPEC