



# Declara

Secretaría de la Contraloría  
Dirección General de Asuntos Jurídicos y Situación Patrimonial



SALIR SESIÓN: DIAZ CARBAJAL MANUEL DE MORELOS  
DEL TRIBUNAL SUPERIOR DEL Poder Judicial del Estado de MORELOS  
DEL CABILDO MAYOR

18 FEB 2014

HORAS  
ANEXOS

14:20m

## Declaración Patrimonial vía Internet

C. MANUEL DIAZ CARBAJAL  
PRESENTE

Se hace constar que con esta fecha se recibió su DECLARACIÓN ANUAL DE MODIFICACIÓN PATRIMONIAL, en cumplimiento a los artículos 133 Bis de la Constitución Política del Estado Libre y Soberano de Morelos, 27 fracción XI, 75 y 77 fracción II de la Ley Estatal de Responsabilidades de los Servidores Públicos.

Por acuerdo de la Subsecretaría Jurídica y de Responsabilidades Administrativas de esta Secretaría de la Contraloría, acusamos de recibido su declaración, la cual pasará a formar parte del expediente a su nombre que obra en esta Subsecretaría.

Se recomienda conservar copia requisitada de este formato puesto que al solicitar copias a la Dependencia será mediante escrito y previo pago correspondiente.

### ACUSE DE RECIBO DE LA INFORMACIÓN DE LA DECLARACIÓN ANUAL DE MODIFICACIÓN PATRIMONIAL 2013

Nombre	MANUEL DIAZ CARBAJAL
Tipo de Presentación	Internet
Fecha de Presentación	2014-01-30
Hora de Presentación	12:31:01
Número de Declaración	42826
Folio de Recepción	3347

Imprimir Acuse

Salir a Menu



# DECLARACIÓN ANUAL DE MODIFICACIÓN PATRIMONIAL

**MORELOS**  
PODER EJECUTIVO

MODIFICACIONES ENTRE EL 1ro DE ENERO Y EL 31 DE DICIEMBRE DEL AÑO ANTERIOR

## C. SECRETARIA DE LA CONTRALORIA

Quien suscribe, en cumplimiento a lo dispuesto en el artículo 133 bis de la Constitución Política del Estado Libre y Soberano de Morelos así como al artículo 75 de la Ley Estatal de Responsabilidades de los Servidores Públicos y bajo protesta de decir verdad, rindo a Usted las modificaciones a mi situación patrimonial.



### DATOS DE IDENTIFICACIÓN

Apellido Paterno:

Apellido Materno:

Nombre(s):

PODER:

registro Federal de Contribuyentes:  Homoclave:  Cúrp Clave Única de Registro de Población:   
Fecha de la declaración anterior:  Fecha de toma de posesión del cargo actual:

**MAGISTRADO NUMERARIO**

**MAGISTRADO NUMERARIO**

Cargo que desempeña actualmente  
**TRIBUNAL SUPERIOR DE JUSTICIA**

Cargo que manifestó en su última declaración  
**TRIBUNAL SUPERIOR DE JUSTICIA**

Área de adscripción actual  
**TRIBUNAL SUPERIOR DE JUSTICIA**

Área de adscripción que manifestó en su última declaración  
**TRIBUNAL SUPERIOR DE JUSTICIA**

**TRIBUNAL SUPERIOR DE JUSTICIA**

**TRIBUNAL SUPERIOR DE JUSTICIA**

Dependencia, Organismo o Ayuntamiento de adscripción de la plaza  
**LEYVA NUMERO 7 PRIMER PISO**

Dependencia, Organismo o Ayuntamiento que manifestó en su última plaza  
**CENTRO**

Domicilio Oficial (calle y número exterior e interior o piso)  
**CUERNAVACA**

Colonia  
**CENTRO**

Delegación o Municipio  
**CUERNAVACA**

Entidad Federativa  
**MORELOS**

Código Postal  
**62000**

Lada

Teléfono oficial  
**3621000**

Correo(s) electrónico(s) oficial(es)

**INGRESO ANUAL**

a) Remuneración neta del declarante por los cargos públicos desempeñados.....\$ 1,496,217  
*Anota la suma de sueldos, honorarios, compensaciones, gratificaciones, bonos, aguinaldo  
 incluyendo la primera y segunda parte y otras prestaciones que haya recibido*

b) Otros ingresos anuales.....\$  
*Detalle el concepto de sus otros ingresos en la sección XII de observaciones*

c) Por venta de bienes muebles de su propiedad durante el año.....\$  
*Especificar en el punto VI y VII según corresponda*

d) Por venta de bienes inmuebles de su propiedad durante el año.....\$  
*Especificar en el punto VIII*

e) Por inversiones de su propiedad durante el año.....\$  
*Especificar en el punto IX y X según corresponda*

**INGRESO TOTAL DEL DECLARANTE (suma apartados a+b+c+d+e).....\$**

Ingreso anual del cónyuge y/o dependientes.....\$  
*Especificar en el punto V*

**TOTAL DE INGRESOS ANUALES DEL DECLARANTE, CÓNYUGE Y/O DEPENDIENTES.....\$**  
*(suma INGRESO TOTAL DEL DECLARANTE e ingreso anual del cónyuge y/o dependientes)*

**APLICACION DE RECURSOS**

a) Pago de adeudos (Hipoteca, préstamos personales, etc.).....\$

b) Otros (Gastos de manutención, renta, etc.).....\$

**TOTAL DE RECURSOS APLICADOS (suma a+b).....\$**

**DECREMENTOS**

a) Donaciones.....\$

b) Robo.....\$

c) Sinistro.....\$

d) Otro (especifique en el apartado número XII de observaciones).....\$

**TOTAL DE DECREMENTOS (suma a+b+c+d).....\$**

**DATOS GENERALES**  
**DEL DECLARANTE:**

Estado Civil:

Identificación particular (calle y número exterior e interior o piso)

Colonia

Delegación o municipio

Entidad Federativa

Código Postal

Lada

Teléfono particular

Correo(s) electrónico(s) personal(es):

MEXICANA  
Nacionalidad

CUERNAVACA

Lugar de Nacimiento (Delegación o Municipio)

MORELOS  
Estado

25/12/1969  
Fecha de Nacimiento

44  
Edad

M  
Sexo

LICENCIATURA  
Grado Máximo de estudios

2106523

No. Cédula Profesional

Especialidad

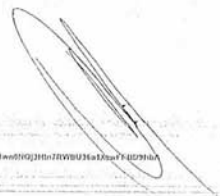

JfWV30GwAMG05Qa0DaeZsh40z7w+ljR0PxtkhuYLUa0A8w0h1WYfR5S0SDPpWfZerPwEXu30Op8LndQzZ2BhNtkV0D3JWV6LAcZe9Du7yqIRG113M3J6hZIEYCIIMU4tpcPrB0ngN27L3u4Wf y23w0GQJH0n7RWBU3uEd0p774E916u  
hpGV176gKRZ5qIq0X0hcl1RUWPwVf7SP694Z+Qmg6Z2Vw0a1gDfemZLBwZ69Y68+z1x1W1x0NhyqkAFhndAHyMkChau7JKR1E+JXJ0gdWVM135mndmbChyGz2CQ==

DEL CÓNYUGE O CONCUBINA(O):

Ninguno

NO APLICA --- NO APLICA --- NO APLICA --- NO APLICA --- NO APLICA --- NO APLICA --- NO APLICA --- NO APLICA

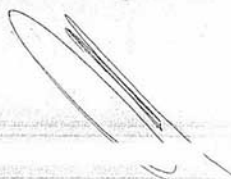
A large, stylized handwritten mark, possibly a signature or a scribble, consisting of several overlapping loops and lines, located in the bottom right corner of the page.

¿ Tiene USTED dependientes económicos? NO  SI  Si su respuesta es AFIRMATIVA, proporcione sus nombres, edades y parentesco o vínculo con USTED

### Datos de sus dependientes económicos

Nombre

Edad

Parentesco o Vínculo

[K]iV3OGmKAGOSQa0a0Zs40z7w+1j10Ux1M1uYLXaQASw6n3WYFF19S1GSDPKH7ZeiPwTXaIDOpELm0Qz22BhN1RvGD+JWWoLAzZe9DaYjgTRG113WxJ03N7E7YCmU1tgoPR@imgN27ELp4Wfy23wn9NQj3Hn7RWB036a1XcwfFBD8h8A  
lgGV179bgrRZ5qHq0QX3MCl03WPQeVUfj5Pj634z+Qmg0IZVeeGawjW1mcZL8at2s0Yf6d+rtxvFWT4DNlyqbF7NhsdAh4Xkhsau7KKIE+JAXIG4DWMH43SvymFmhCNycG2c2CQ+==

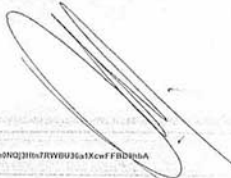

NO APLICA --- NO APLICA --- NO APLICA --- NO APLICA --- NO APLICA --- NO APLICA --- NO APLICA --- NO APLICA

JRMV30GekkkIGOSQaI0amZnh4Bz7w+TjR09xTK4uVLXu0ASw9h3WYFh9SIC50PKh7ZerPwTXu3D0pELm0Qz2BmH1KvGf3+JWWwLActZv9DuVjx1RGT1355kJtr3H7E7YCMUtepelPR6mngN27LLp4Wf y23wnnNQj3Hn7RWBu36w1XcaF2B0H6A  
 EpyGV1759gKRIZ5qHgdQXINcHfWPPQwVUF3Pg194ZvQmg9iZVovGwjjW1encZL8w2v9YEd+ztvFWTsdNhyqbAFNhzdAlYhKlchau7jXX1E+JkX0GdQWmH15vmmf mHCNycG7c2CQv

VEHICULOS

Ninguno

NO APLICA ----NO APLICA ----NO APLICA ----NO APLICA ----NO APLICA ----NO APLICA ----NO APLICA ----NO APLICA

JR5V3OGmKHGOSGa0uafZsh4Dz2w+1jBUxTk4uYLYuQA8w0h3WYFf95IG5DPKH7ZvPwFXsIDOp8Lm0Qz2BhN1KvGf3+JWWuLAcIzr9DuYjyTRGT13MzJ03N7E7YC35U1ePpFRellnngN27ELp4Wf y23w0Nq3H0n7RWB026a1Xc0f7BD9hA  
bp0Vt79gKRZ5qHqQXINLcRRUWPQwVUF5P9p94Z+Qmg0Z2VurGw0jW1mcZL8wZv9Y6d+ztvFWT4Dhnyq0hFNh4dAlyhKkchau7JXXIE+JXXG4DWRH35vnmFmhCNycGZc2CQw





**Bienes Inmuebles**

Anote "alta", si el inmueble registrado fue adquirido ó "baja" si el inmueble pasó a ser propiedad de otra persona, señalando el tipo de operación que se llevo a cabo.

**FORMA DE PAGO:**

I Contado  II Crédito

**CLAVE:**  
 1 Casa habitación  2 Departamento  3 Terreno  4 Local industrial / comercial  5 Rancho  6 Granja  7 Bodega  8 Otro Especifique

**TIPO DE OPERACIÓN:**

C Compra  V Venta  D Donación  H Herencia o Legado  O Otro Especifique

ALTA

Alta o Baja

3

Clave

C

Tipo de Operación

I

Forma de Pago

Datos de Inscripción ante el Registro Público de la Propiedad

09/01/2013

Fecha de Operación

Ubicación del inmueble (calle y número exterior o interior)

Colonia

Municipalidad o Municipio

Entidad Federativa

Código Postal

Valor del inmueble

Terreno.

Superficie M<sup>2</sup>

Construcción:

Superficie M<sup>2</sup>

**TITULAR:**

DECLARANTE

JRiV30GmKHG05aQaerZisHDIz7w+1jRiUxTK4uYKxG4fWb3WYfH9S3G5DPKH7ZeHpw7Xz3DDp8Lm0Qz2RiH1IKvGD+JWwALaCz50vYjaTRG133MzBj3N7E7YC5U1tpeFRellmgK2ZELp4WYy23w9Nq3Hn7RWBu36a1XcaFFDB2bA  
 hpGV99hgRZ5eHqEQX8BnCHUWVQeVU75P94ZcQmgS2ZVerGwiqWlmcZL8wtZs9Y6d+xtvFW14D5hyqBFFHsdAHyhDXhau7JXXE+jkXIG4DWMH5vnmFmhCNy+G7c2CQ\*\*

① Cheques ② Ahorro ③ Valores ④ Rentas ⑤ Acciones ⑥ Otro especifique

1 Tipo de Inversión Número de cuenta 01/01/2013 Fecha de Apertura Institución Saldo al 31 de diciembre del año anterior

La Institución donde tiene su inversión es de Nacionalidad:

MEXICANA

PESO

Moneda (peso, dólar, euro, etc.)

TITULAR: DECLARANTE

1 Tipo de Inversión Número de cuenta Fecha de Apertura Institución Saldo al 31 de diciembre del año anterior

La Institución donde tiene su inversión es de Nacionalidad:

MEXICANA

PESO

Moneda (peso, dólar, euro, etc.)

TITULAR: DECLARANTE

TIPO DE INVERSION

Ninguno

NO APLICA --- NO APLICA --- NO APLICA --- NO APLICA --- NO APLICA --- NO APLICA --- NO APLICA --- NO APLICA

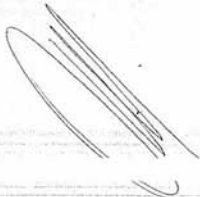
A large, stylized handwritten mark, possibly a signature or a scribble, consisting of several overlapping, curved lines that form a roughly oval shape with a tail extending downwards and to the right.

GRAVAMENES O ADEUDOS

Ninguno

NO APLICA --- NO APLICA --- NO APLICA --- NO APLICA --- NO APLICA --- NO APLICA --- NO APLICA --- NO APLICA



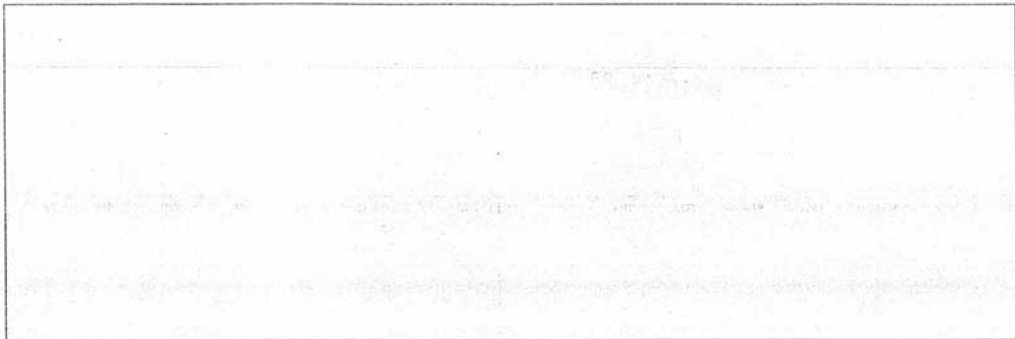

C. Secretaría de la Contraloría del Estado, solicito se sirva tener por presentada esta declaración, pidiendo me sea otorgado el acuse de recibo correspondiente.

Así mismo y para efectos de lo señalado en el artículo 81 de la Ley Estatal de Responsabilidades de los Servidores Públicos, manifiesto expresamente mi autorización para que se verifique y coteje, el contenido de esta Declaración, ante cualquier Institución.

Fecha de elaboración:

*Cuernavaca, Morelos., a 30 de Enero del 2014*

NOTA: El Servidor público ha manifestado su patrimonio BAJO PROTESTA DE DECIR VERDAD, en consecuencia se le apercibe para que se conduzca con verdad en lo declarado. Así mismo, se hace de su conocimiento lo señalado en el artículo 221 del Código Penal para el Estado de Morelos que al respecto señala:

"Al que teniendo legalmente la obligación de conducirse con verdad en un acto ante la autoridad, apercibido por ésta, en caso de ser procecto el apercibimiento, se condujere con falsedad u ocultara la verdad, se le impondrá prisión de tres meses a dos años".