



UNIVERSIDAD AUTÓNOMA DEL
ESTADO DE MORELOS

COORDINACIÓN GENERAL DE PLANEACIÓN Y ADMINISTRACIÓN

DIRECCIÓN GENERAL DE DESARROLLO INSTITUCIONAL

Av. Universidad 1001, Col. Chamilpa, C.P. 62209, Tels.: 329-70-00 Ext. 7116.

Fecha: SEPTIEMBRE 2021

ESTRUCTURA ORGANIZACIONAL DE LA UNIVERSIDAD AUTÓNOMA DEL ESTADO DE MORELOS

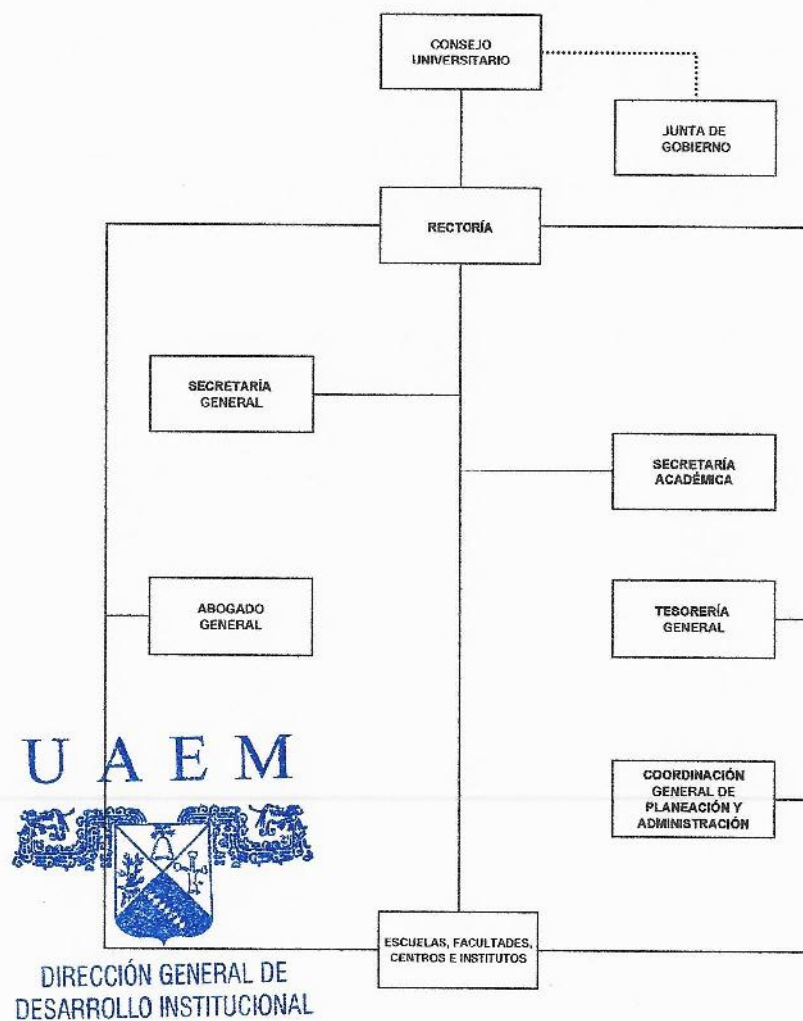

ESTRUCTURA ORGANIZACIONAL DEL ÓRGANO INTERNO DE CONTROL

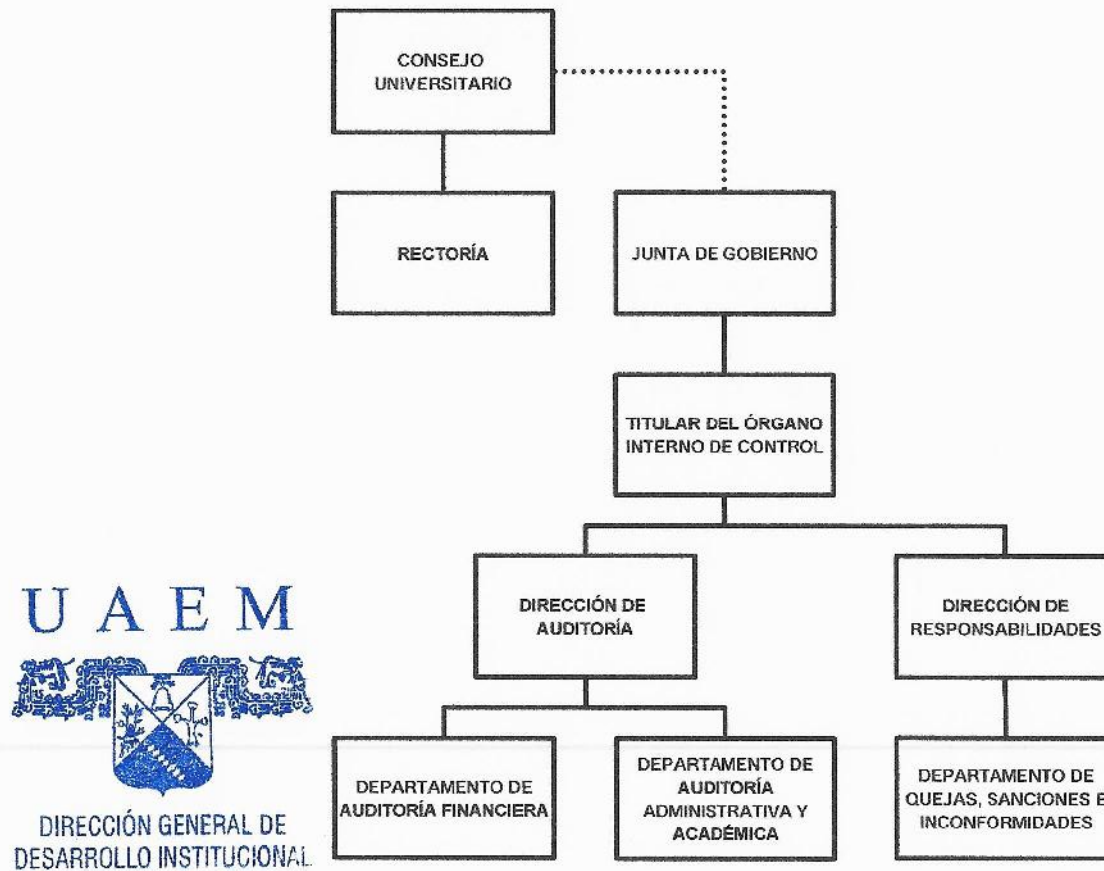

ESTRUCTURA ORGANIZACIONAL DE LA OFICINA DE LA RECTORÍA

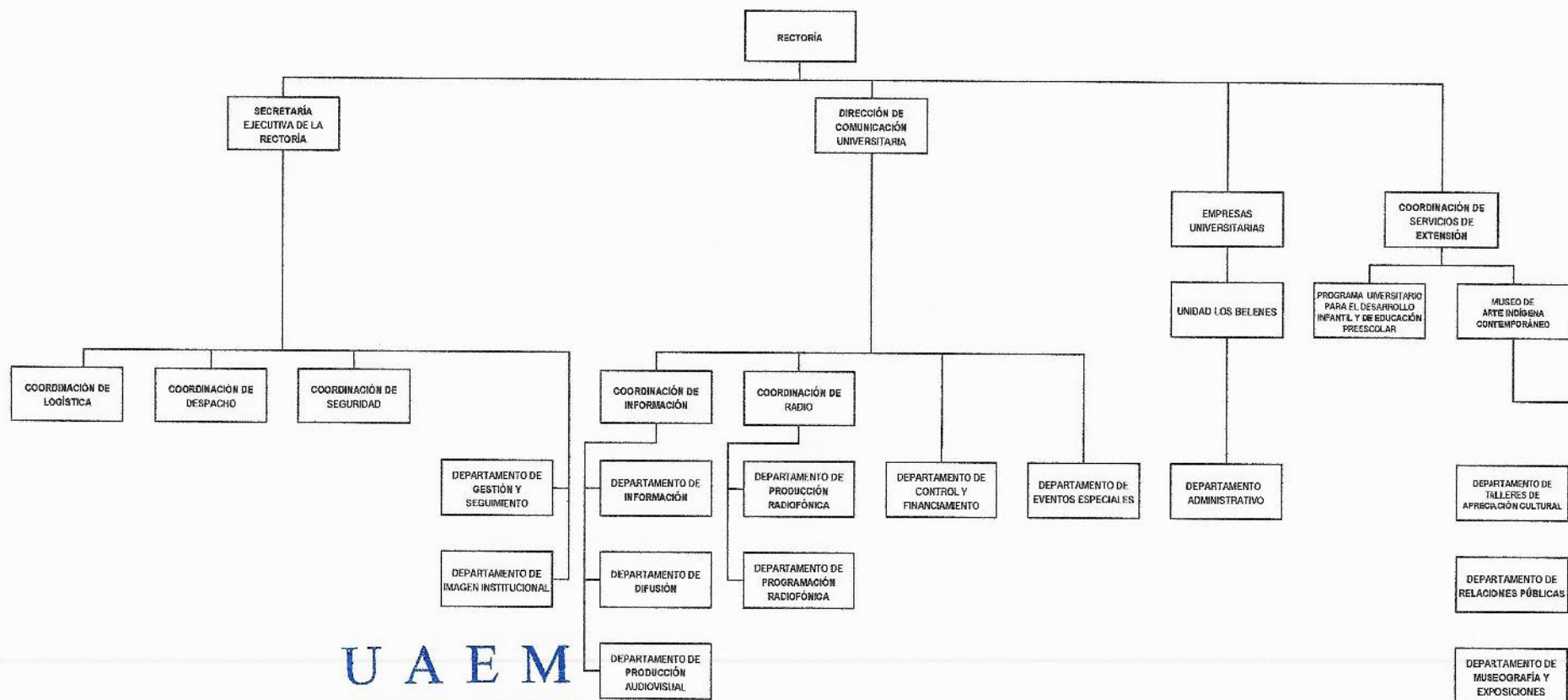

ESTRUCTURA ORGANIZACIONAL DE LA SECRETARÍA GENERAL

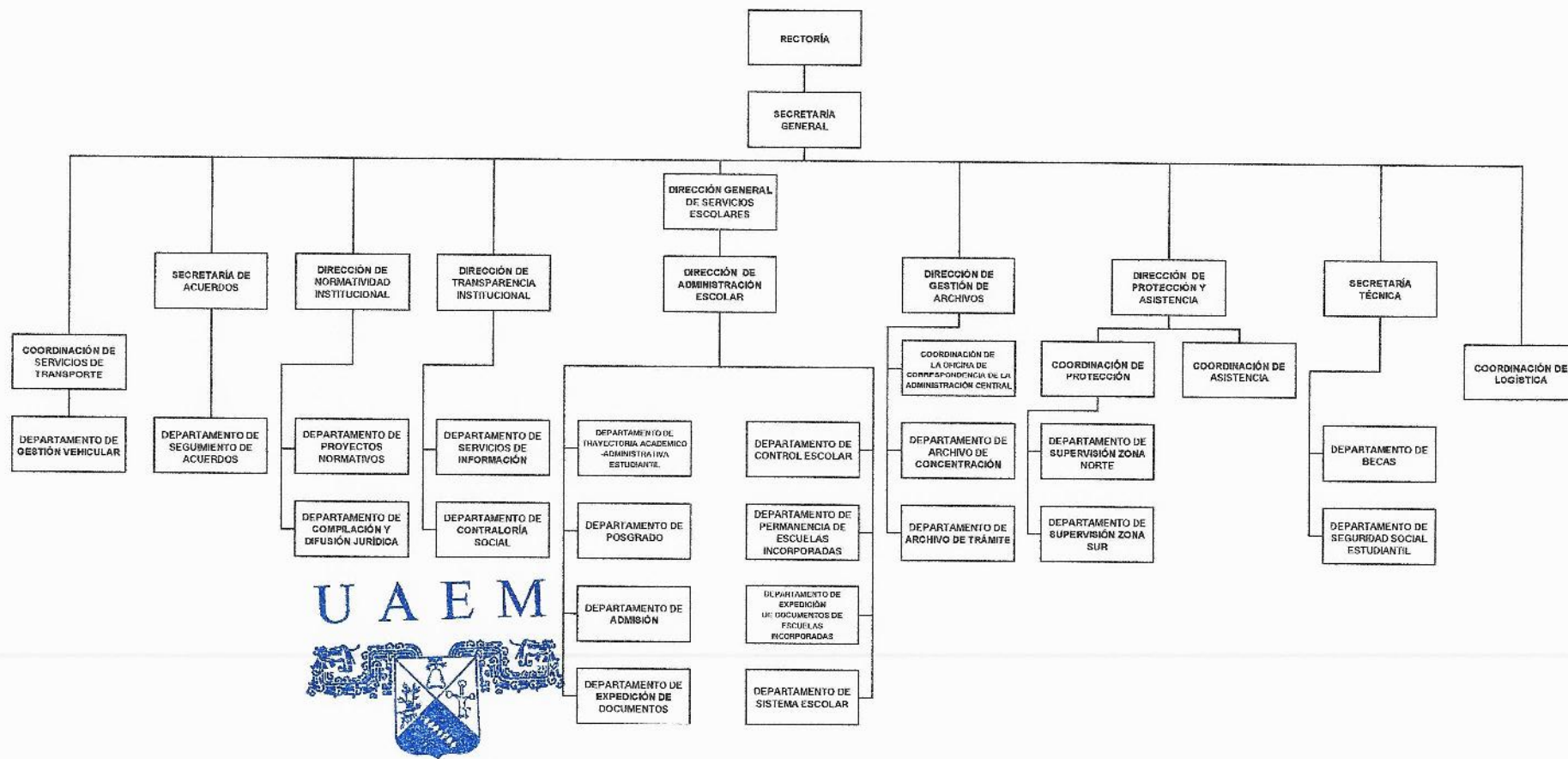

ESTRUCTURA ORGANIZACIONAL DE LA SECRETARÍA ACADÉMICA

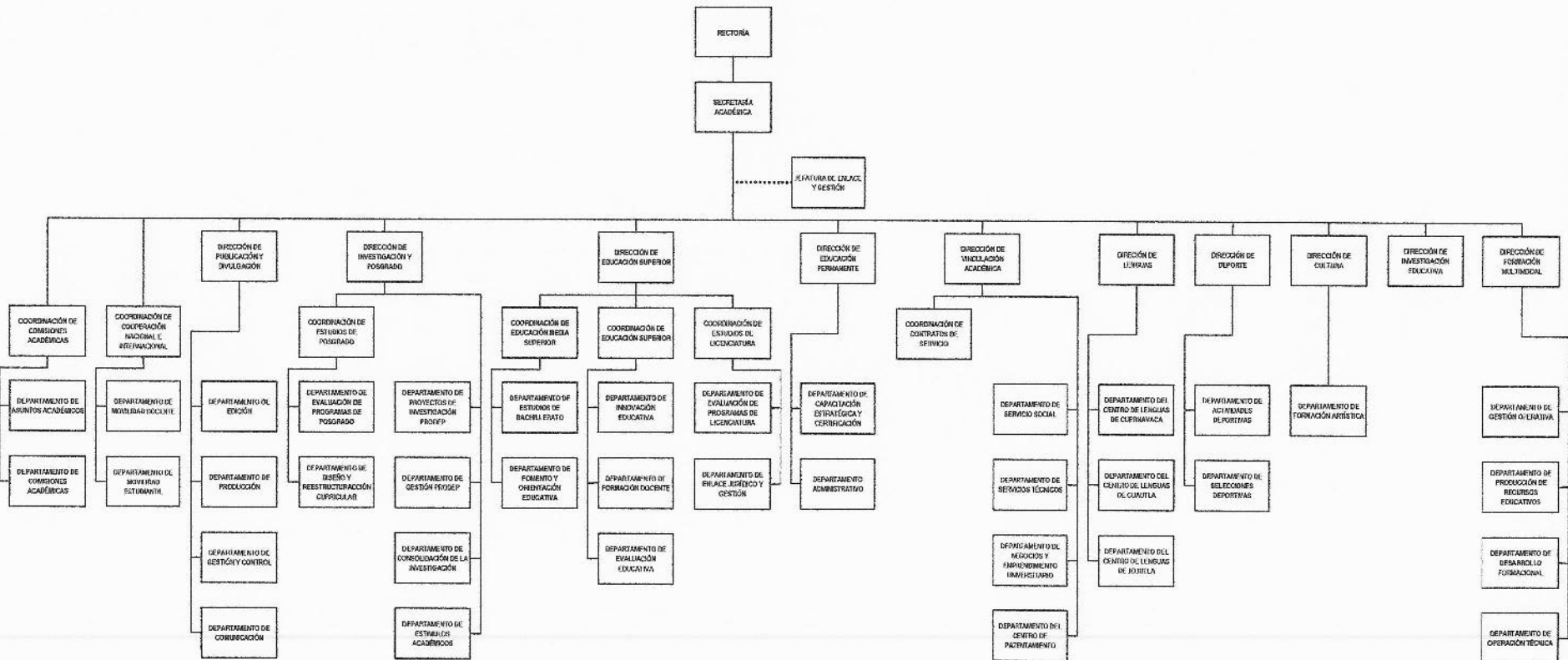

ESTRUCTURA ORGANIZACIONAL DE LA OFICINA DEL ABOGADO GENERAL

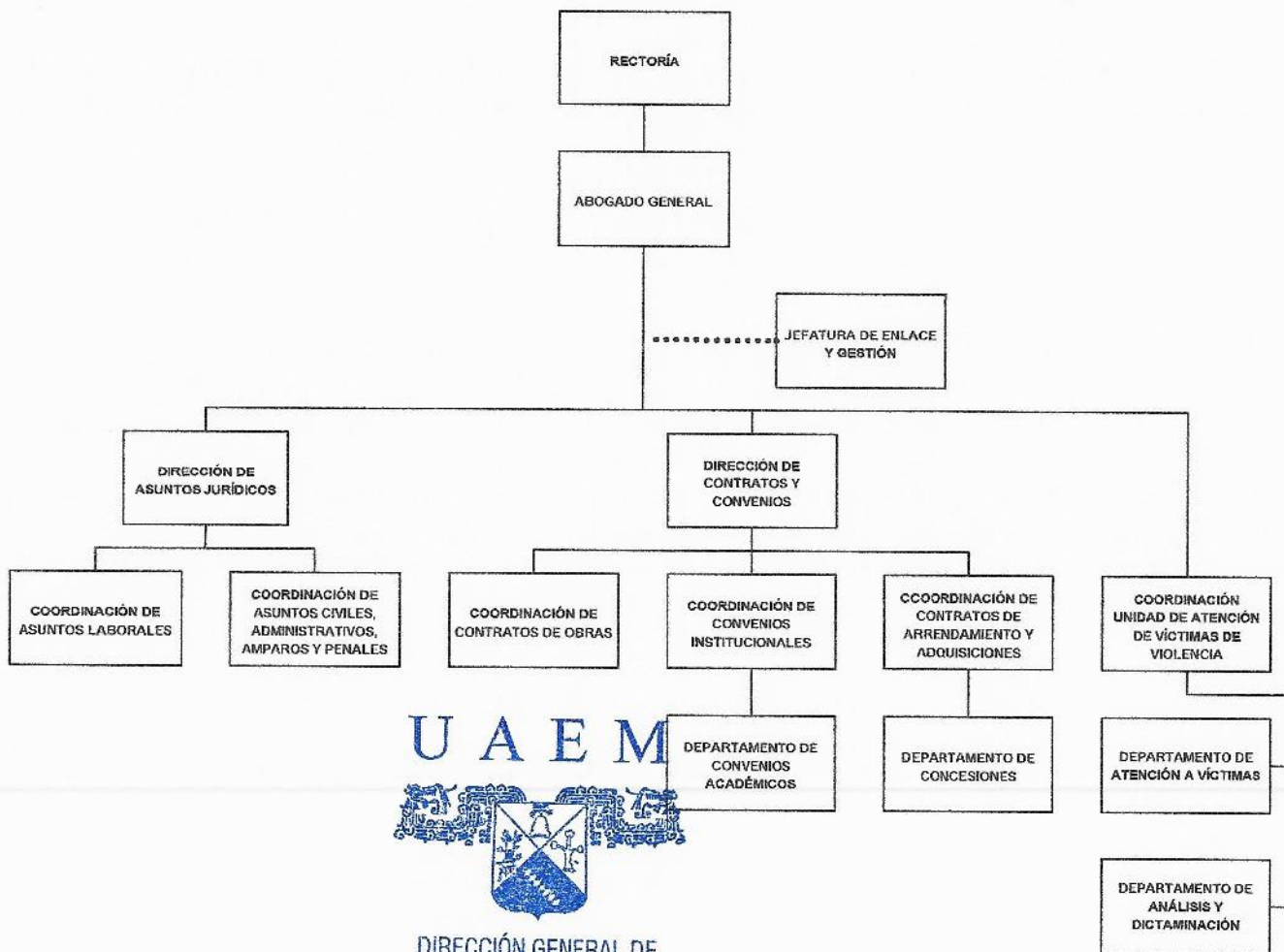



UNIVERSIDAD AUTÓNOMA DEL
ESTADO DE MORELOS

ESTRUCTURA ORGANIZACIONAL DE LA TESORERÍA GENERAL

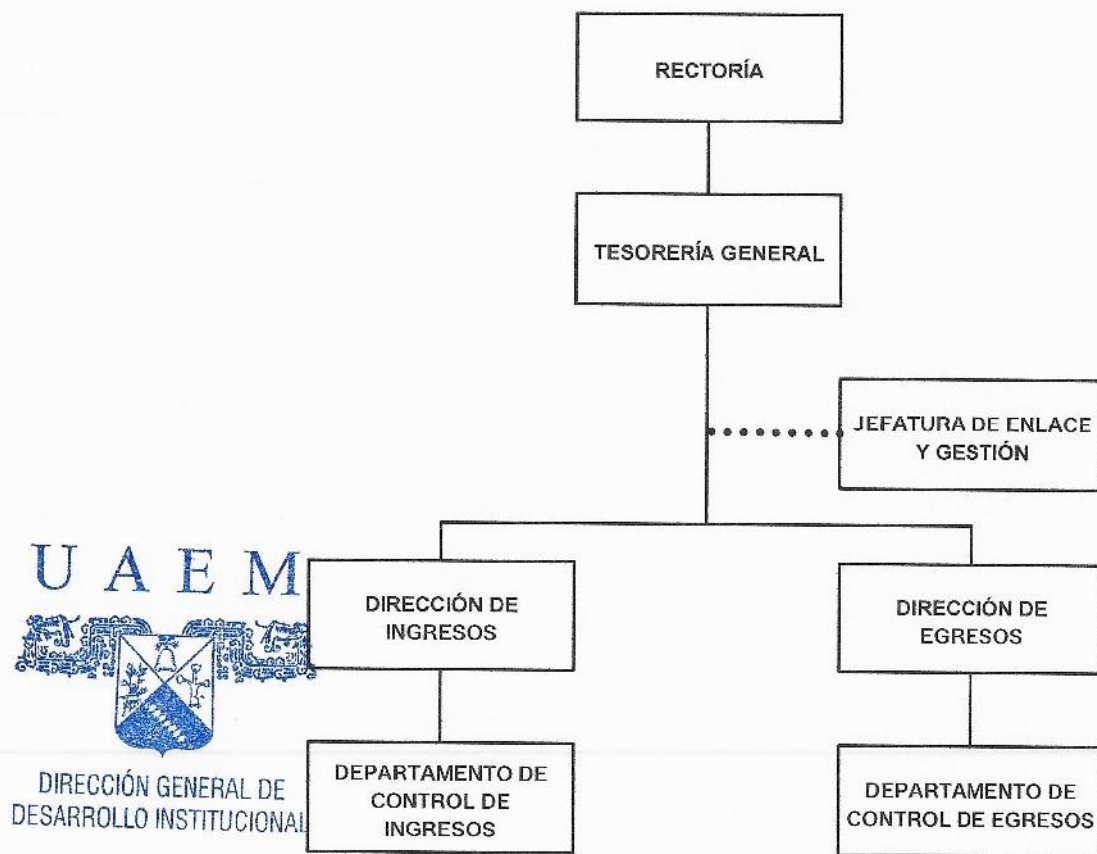

U A E M



DIRECCIÓN GENERAL DE
DESARROLLO INSTITUCIONAL

ESTRUCTURA ORGANIZACIONAL DE LA COORDINACIÓN GENERAL DE PLANEACIÓN Y ADMINISTRACIÓN

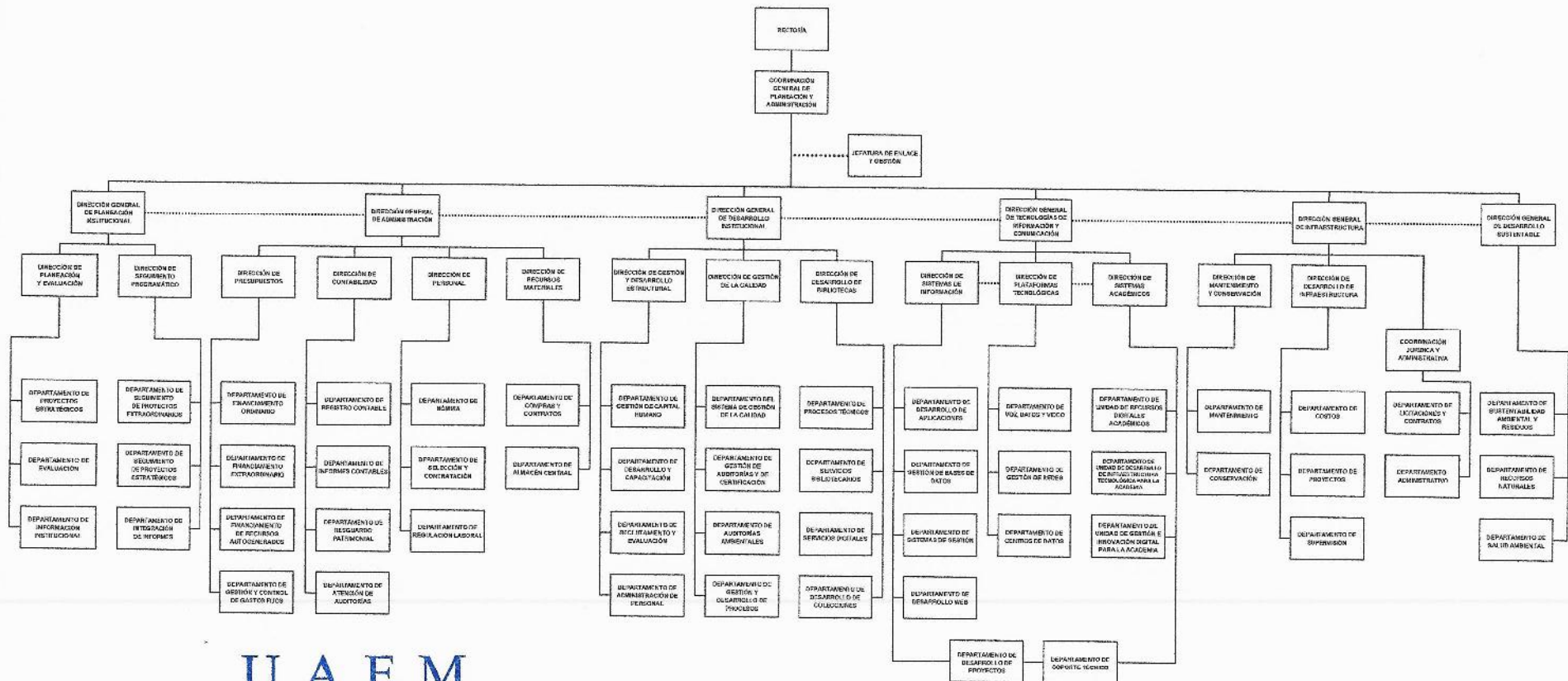

U A E M



DIRECCIÓN GENERAL DE
DESARROLLO INSTITUCIONAL



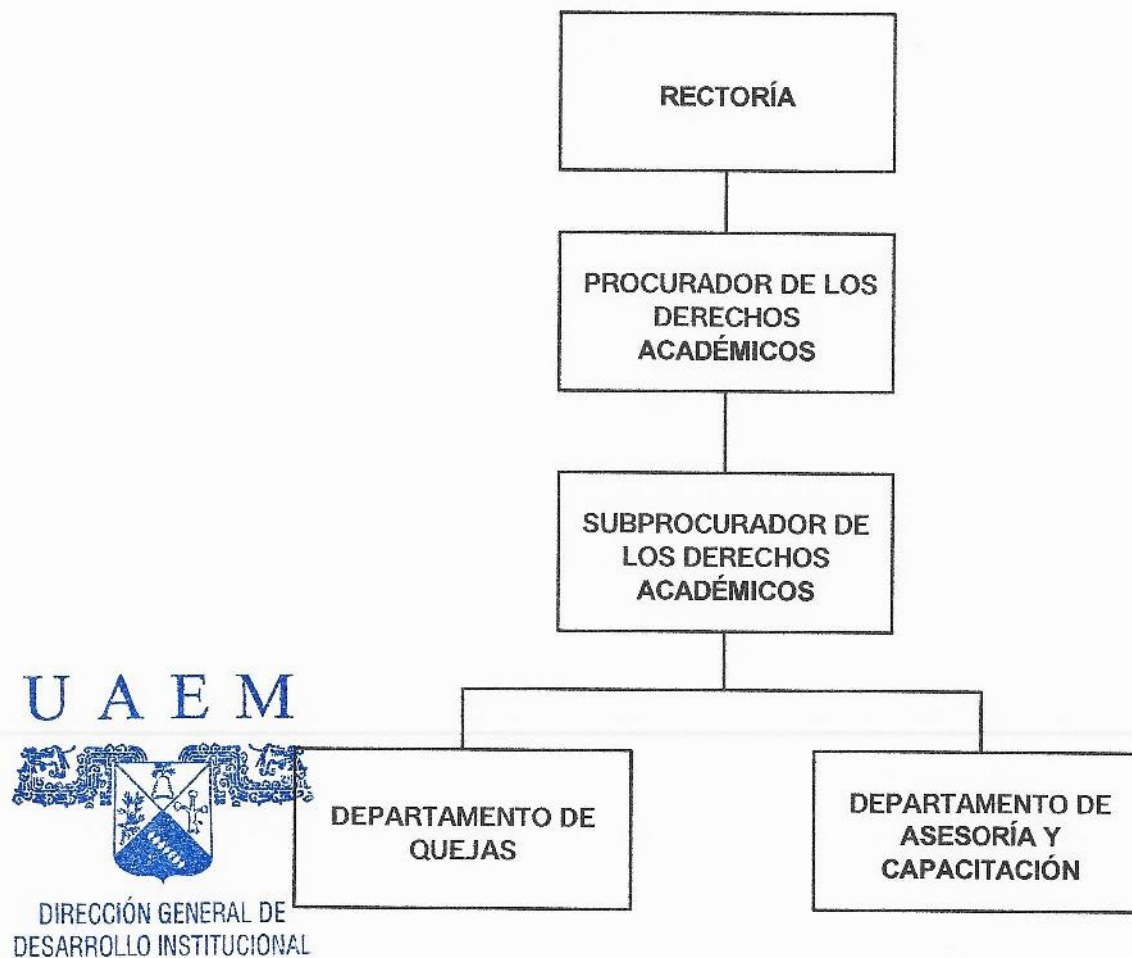

ESTRUCTURA ORGANIZACIONAL DE LA PROCURADURÍA DE LOS DERECHOS ACADÉMICOS

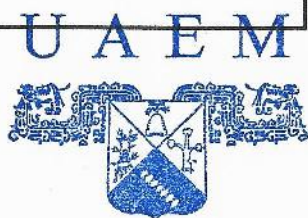

ESTRUCTURA ORGANIZACIONAL DE LA UNIDAD PARA LA INCLUSIÓN EDUCATIVA Y ATENCIÓN A LA DIVERSIDAD



CUADRO DE SIMBOLOGÍA

Símbolo	Significado
	Puesto o plaza
	Línea de autoridad Jerárquica de una división superior a una inferior
	Conector que indica la unión entre puestos o plazas
	Dependencia directa con el Titular
	Refleja la interacción y comunicación entre puestos y plazas de la misma Jerarquía